

# Audiencia Pública Rendición de Cuentas 2012

JESUALDO HERNANDEZ MIELES  
Rector

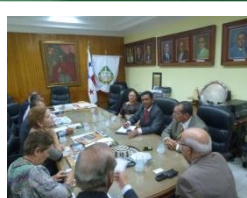

# CONSEJO SUPERIOR UNIVERSITARIO

JOSE MAXIMILIANO GOMEZ TORRES  
Delegado del Ministerio de  
Educación Nacional

OSWALDO ANGULO AREVALO  
Delegado del Presidente de la República

JUAN CARLOS CALDERON ARAUJO  
Representante del Gobernador

JAIME MAESTRE APONTE  
Representante de las Directivas  
Académicas

JORGE ALBERTO MANJARREZ GARCIA  
Representante de los Egresados

CARLOS OÑATE GOMEZ  
Representante de los Ex – Rectores

KARLA JARAMILLO SUAREZ  
Representante del Sector  
Productivo

LUIS NAPOLEON DURAN CORTES  
Representante de los Docentes

ROSI MARGARITA COTES CORTES  
Representante de los Estudiantes

IVAN MORÓN CUELLO  
Secretario General

# AUTORIDADES ACADÉMICAS Y ADMINISTRATIVAS

JESUALDO HERNANDEZ MIELES  
Rector

ROBERTO DAZA SUAREZ  
Vicerrector Académico

RAUL BERMUDEZ MARQUEZ  
Vicerrector de Investigación y Extensión

WILFRIDO GODOY RAMÍREZ  
Vicerrector Administrativo

VICENTE BAÑOS GALVIS  
Vicerrector General Secc. Aguachica

# CONSEJO ACADÉMICO

JESUALDO HERNANDEZ MIELES

Rector

ROBERTO DAZA SUAREZ

Vicerrector Académico

RAUL BERMUDEZ MARQUEZ

Vicerrector de Investigación y Extensión

WILFRIDO GODOY RAMIREZ

Vicerrector Administrativo

VICENTE BAÑOS GALVIS

Vicerrector General Seccional Aguachica

EFRAIN QUINTERO MOLINA

Decano Facultad Bellas Artes

JUAN BAUTISTA OCHOA MAESTRE

Decano Facultad de Derecho, Ciencias Políticas

JAIME ENRIQUE MAESTRE APONTE

Decano Facultad Ciencias Básicas y Educación

CLARIVEL PARRA DITTA

Decano Facultad Ingeniería y Tecnológicas

NANCY ESTHER HERNANDEZ SALAS

Decana Facultad de Ciencias de la Salud

VICTOR ECHEVERRY GOMEZ

Decano Facultad Ciencias Administrativas, contables y Económicas

JUAN CARLOS PRIETO BARRIOS

Representante de los Egresados

LUIS ARTURO ESCOBAR CARO

Representante de los Docentes

ALVARO JOSE JULIO BELTRAN

Representante de los Estudiantes

# JEFES DE DEPARTAMENTOS

**María Trinidad Montero**

Licenciatura en Ciencias Naturales y  
Educación Ambiental

**Liliana Barón Amariz**

Licenciatura en Matemáticas y  
Estadísticas

**Jaime Maestre Aponte**

Licenciatura en Lengua Castellana e inglés

**Doris Marina Cerchiaro Fernández**

Enfermería

**Arley Denisse Vega Ochoa**

Instrumentación Quirúrgica

**Aura Lucia Parada Castro**

Microbiología

**Ada Luz Almenares Campo**

Derecho

**Josefina Cuello Daza**

Sociología

**Reinaldo Ruiz Suarez**

Física

**Mauricio Ruiz Rocha**

Ingeniería Ambiental y Sanitaria

**Edwin Flórez Avendaño**

Ingeniería Agroindustrial

**Álvaro Oñate Bowen**

Ingeniería de Sistemas

**Felipe Guerrero Montes**

Economía

**Arquímedes Mendoza Jurado**

Contaduría Pública

**Martha Arguello Caballero**

Administración de Comercio

Internacional

**Carmen Galvis Núñez**

Administración de Empresas

**Omaira Tapias Delgado**

Ingeniería Electrónica

**Ineris Cuello Daza**

Arte y folclor

# JEFES DE OFICINAS

**Josefina Araujo Arzuaga**  
Bienestar Institucional

**Ingrid Manjarres Murgas**  
Coordinación Gestión del Talento humano

**Leoncio Peralta Cano**  
Coordinación Grupo Gestión compras y mantenimiento

**Cesar David Rangel Quintero**  
División Administrativa y Financiera

**Orlando Seoanes Lerma**  
Coordinación de Contabilidad

**Miguel Andrade Montero**  
Coordinación de Tesorería

**Belcy Elena Aroca Cotes**  
Coordinación de presupuesto

**María Loretta Bustos Vargas**  
Centro de Admisiones, Registro y Control  
Académico

**Thomas Saurith Sarmiento**  
Centro de Recursos Audiovisuales

**Jaime Fausto Moreno**  
Biblioteca

**Lina de Armas Daza**  
División de Estudios de Formación Avanzada

**Mónica Serrano Medina**  
División de Extensión

**Marlon Bastidas Barranco**  
División de Investigaciones

# JEFES DE OFICINAS ASESORAS

**Baldomero Rosado Quintero**  
Jefe Oficina de Planeación

**Ana Pumarejo Quintero**  
Oficina de Relaciones Internacionales e Interinstitucionales

**Yumey Alexandra Pinto Solano**  
Oficina de Informática y Sistemas

**Aldemar Montejo Zapata**  
Oficina Jurídica

**Gladys Flórez Gomez**  
Oficina de Control Interno

**Arnaldo Valera Mojica**  
Oficina de Control Interno Disciplinario



# ESTRUCTURA ORGANIZACIONAL

ESTRUCTURA ORGANIZACIONAL  
UNIVERSIDAD POPULAR DEL CESAR

Fuente: Acuerdos del C.S.U No. 025/1997, 036/1997, 017/1998, 018/1998, 002/1998, 044/1998, 059/1999, 005/2000, 035/2000, 051/2000, 016/2001, 027/2001, 036/2001, 007/2003  
 Arreglo: OPDU/Marzo del 2003  
 Observación: Las Líneas Punteadas corresponden a las Oficinas Asesoras y Organos Consultivos respectivamente. REVISIÓN REALIZADA HASTA ACUERDO DEL CSU DE FECHA 23 DE MARZO DEL 2003

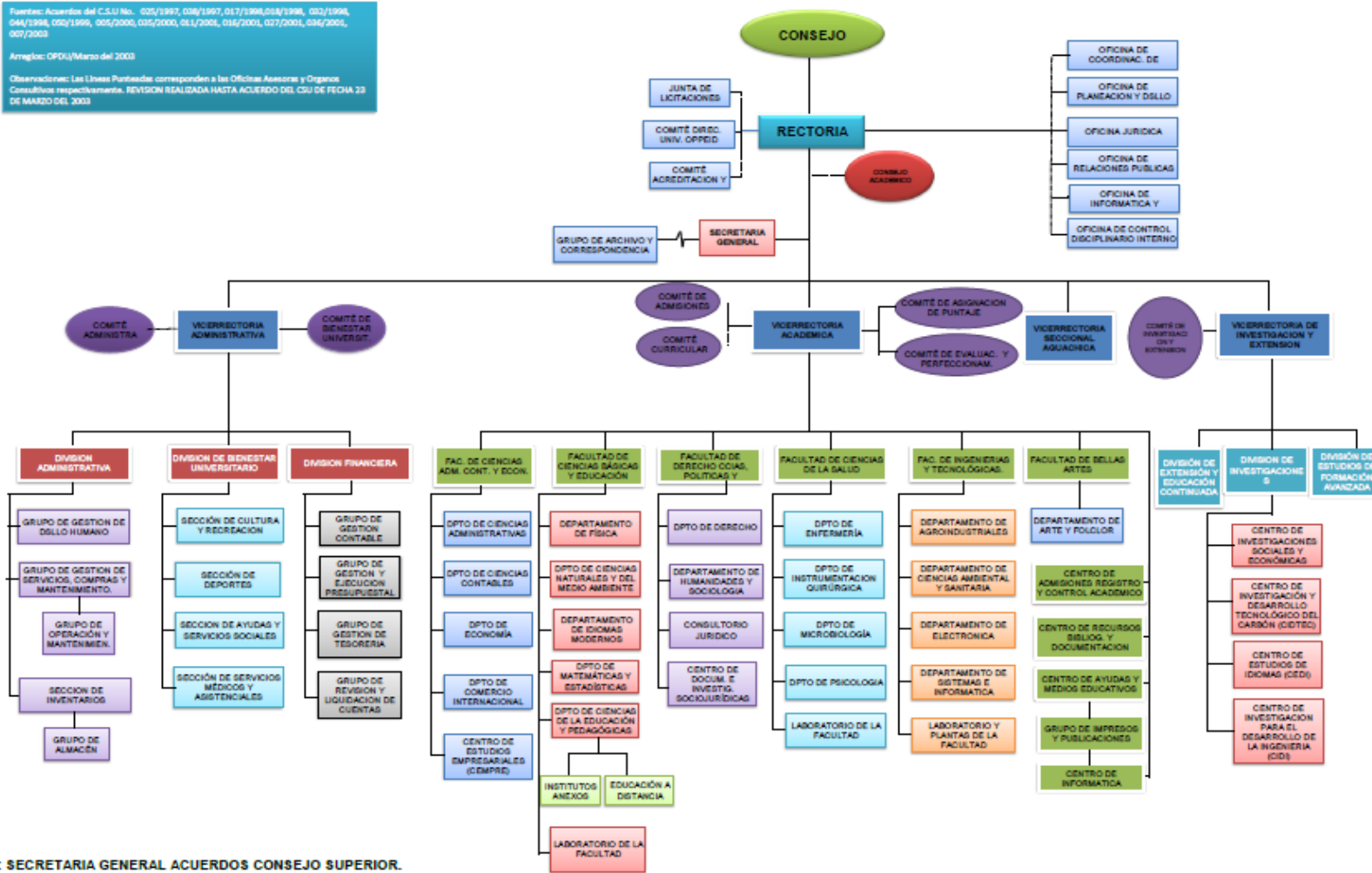





# MARCO INSTITUCIONAL

# MISIÓN Y VISIÓN

## MISIÓN

Formar personas integrales con excelencia académica, que contribuyan al desarrollo humano, científico, tecnológico, cultural y artístico para asegurar la inclusión de la región en la sociedad del conocimiento.

## VISIÓN

Ser la Universidad líder de la región Caribe colombiana, reconocida por sus aportes a la gestión del conocimiento y al desarrollo sostenible de la sociedad.

# PROGRAMAS DE PREGRADO

Programas académicos de Pregrado con Registro Calificados Renovados y la relación histórica de sus registros. Noviembre 30

No	Proceso Actual	Programa	Resolución	Vencimiento
1	Cod. Proceso: 2078	INGENIERIA AMBIENTAL Y SANITARIA	<b>6783 de 20-jun-2012</b>	<b>20-jun-19</b>
	Sries: 7094	Valledupar-Cesar	REGISTRO CALIFICADO	
2	Cod. Proceso: 218	CONTADURIA PUBLICA	<b>8455 de 23-jul-2012</b>	<b>23-jul-19</b>
	Sries: 1708	Valledupar-Cesar	REGISTRO CALIFICADO	
3	Cod. Proceso: 408	ECONOMIA	<b>8452 de 23 - jul - 2012</b>	<b>23-jul-19</b>
	Sries: 7093	Valledupar-Cesar	REGISTRO CALIFICADO	
4	Cod. Proceso: 19689	INGENIERIA AGROINDUSTRIAL	<b>3294 de 25-abr-2011</b>	<b>25-abr-19</b>
	Sries: 3237	Valledupar-Cesar	REGISTRO CALIFICADO	
5	Cod. Proceso: 20958	INGENIERIA DE SISTEMAS	<b>2174 de 18-mar-2011</b>	<b>18-mar-18</b>
	Sries: 5095	Valledupar-Cesar	REGISTRO CALIFICADO	
6	Cod. Proceso: 20636	LICENCIATURA EN ARTE Y FOLKLORE Y CULTURA	<b>3842 de 11-may-2011</b>	<b>11-may-18</b>
	Sries: 91337	Valledupar-Cesar	REGISTRO CALIFICADO	
7	Cod. Proceso: 20635	LICENCIATURA EN MATEMATICAS Y FISICA	<b>9178 de 22-oct-2010</b>	<b>22-oct-2017</b>
	Sries: 1705	Valledupar-Cesar	REGISTRO CALIFICADO	
8	Cod. Proceso: 20475	LICENCIATURA EN LENGUA CASTELLANA E INGLES	<b>10218 de 22-nov-2010</b>	<b>22-nov-17</b>
	Sries: 11330	Valledupar-Cesar	REGISTRO CALIFICADO	
9	Cod. Proceso: 20637	LICENCIATURA EN CIENCIAS NATURALES Y EDUCACION AMBIENTAL	<b>10217 de 22-nov-2010</b>	<b>22-nov-17</b>
	Sries: 11734	Valledupar-Cesar	REGISTRO CALIFICADO	
10	Cod. Proceso: 20821	INGENIERIA ELECTRONICA	<b>10219 de 22-nov-2010</b>	<b>22-nov-17</b>
	Sries: 7095	Valledupar-Cesar	REGISTRO CALIFICADO	

Fuente: Sistema de Aseguramiento de la Calidad de la Educación Superior (SACES). Noviembre de 2012



# PROGRAMAS DE PREGRADO

Programas académicos de Pregrado con Registro Calificado vigente y la relación histórica de sus registros. Noviembre 30				
No	Proceso Actual	Programa	Resolución	VENCIMIENTO
1	Cod. Proceso: 217	ADMINISTRACION DE EMPRESAS	<b>5982 de 16-dic-2005</b>	<b>16/12/2012</b>
	Snies: 13976	Valledupar-Cesar	REGISTRO CALIFICADO	
2	Cod. Proceso: 1844	ENFERMERIA	4778 de 18 - ago. de 2006	<b>18/08/2013</b>
	Snies: 1706	Valledupar-Cesar	<b>ACREDITACION ALTA CALIDAD</b>	
3	Cod. Proceso: 1973	DERECHO	<b>4779 de 18-ago-2006</b>	<b>18/08/2013</b>
	Snies: 7800	Valledupar-Cesar	REGISTRO CALIFICADO	
4	Cod. Proceso: 11197	INSTRUMENTACION QUIRURGICA	<b>6248 de 12-oct-2006</b>	<b>12/10/2013</b>
	Snies: 6686	Valledupar-Cesar	REGISTRO CALIFICADO	
5	Cod. Proceso: 12155	SOCIOLOGIA	<b>6523 de 26-oct-2007</b>	<b>26-oct-2014</b>
	Snies: 9480	Valledupar-Cesar	REGISTRO CALIFICADO	
6	Cod. Proceso: 12241	COMERCIO INTERNACIONAL	<b>5986 de 29-sep-2006</b>	<b>29-sep-2013</b>
	Snies: 5244	Valledupar-Cesar	REGISTRO CALIFICADO	
7	Cod. Proceso: 12320	MICROBIOLOGIA	<b>5976 de 29-sep-2006</b>	<b>29/09/2013</b>
	Snies: 8444	Valledupar-Cesar	REGISTRO CALIFICADO	
8	Snies: 101337	LICENCIATURA EN EDUCACIÓN BÁSICA EN DANZA**	<b>10077 de 11- oct - 2011</b>	<b>11- oct. - 2018</b>
	Snies: 101337	Valledupar-Cesar	REGISTRO CALIFICADO	

Fuente: Sistema de Aseguramiento de la Calidad de la Educación Superior (SACES). Noviembre de 2012

\* En evaluación de sala

\*\*En convenio con la Universidad de Antioquia

# PROGRAMAS DE PREGRADO

Programas de La Seccional Aguachica con registro calificado activo. Noviembre 30				
No	Proceso Actual	Programa	Resolución	VENCIMIENTO
1	Cod. Proceso: 19655	INGENIERIA DE SISTEMAS	9177 de 22-oct-2010	22-oct-2017
	Snies: 19945	Aguachica-Cesar	REGISTRO CALIFICADO	
2	Cod. Proceso: 10024	TECNOLOGIA AGROPECUARIA	4769 de 22-ago-2007	22-ago-2014
	Snies: 53038	Aguachica-Cesar	REGISTRO CALIFICADO	

Fuente: Sistema de Aseguramiento de la Calidad de la Educación Superior (SACES). Noviembre de 2012

# PROGRAMAS DE PREGRADO

Programas de La Seccional Aguachica con registros calificados inactivos. Noviembre 30				
No	Proceso Actual	Programa	Resolución	VENCIMIENTO
1	Cod. Proceso: 19688	ADMINISTRACION	8500 de 27-sep-2010	ELABORADO PLAN DE CONTINGENCIA
	Snies: 17791	Aguachica-Cesar	REGISTRO CALIFICADO	
2	Cod. Proceso: 19815	CONTADURIA PUBLICA	12645 de 27-dic-2010	ELABORADO PLAN DE CONTINGENCIA
	Snies: 17790	Aguachica-Cesar	REGISTRO CALIFICADO	
3	Cod. Proceso: 19816	INGENIERIA AGROINDUSTRIAL	8386 de 22-sep-2010	ELABORADO PLAN DE CONTINGENCIA
	Snies: 20058	Aguachica-Cesar	REGISTRO CALIFICADO	

Fuente: Sistema de Aseguramiento de la Calidad de la Educación Superior (SACES). Noviembre de 2012



# PROGRAMAS TÉCNICOS Y TECNOLÓGICOS

Programas académicos Técnicos y Tecnológicos con Registro vigente, Sede Valledupar y la relación histórica de sus registros.  
Noviembre 30

No	Proceso Actual	Programa	Resolución	VENCIMIENTO
1	Cod. Proceso: 17978	TECNOLOGÍA EN GESTIÓN TURÍSTICA	<b>9121 de 23-nov-2009</b>	23-nov-16
	Snies: 54992	Valledupar-Cesar	REGISTRO CALIFICADO	
2	Cod. Proceso: 17981	TÉCNICA PROFESIONAL EN OPERACIÓN TURÍSTICA	<b>9120 de 23-nov-2009</b>	23-nov-16
	Snies: 54991	Valledupar-Cesar	REGISTRO CALIFICADO	
3	Cod. Proceso: 14297	TECNICO PROFESIONAL EN INFORMATICA	<b>3358 de 20-jun-2007</b>	20-jun-14
	Snies: 52917	Agustin Codazzi-Cesar	REGISTRO CALIFICADO	
4	Cod. Proceso: 14297	TECNICA PROFESIONAL EN INFORMATICA	<b>3358 de 20-jun-2007</b>	20-jun-14
	Snies: 52917	Agustin Codazzi-Cesar	REGISTRO CALIFICADO	

Fuente: Sistema de Aseguramiento de la Calidad de la Educación Superior (SACES). Noviembre de 2012

# PROGRAMAS TÉCNICOS Y TECNOLÓGICOS

Programas académicos Técnicos y Tecnológicos con Registro activo, Sede Codazzi. Noviembre 30				
No	Proceso Actual	Programa	Resolución	VENCIMIENTO
1	Cod. Proceso: 14298	TECNOLOGIA EN INFORMATICA	<b>3358 de 20-jun-2007</b>	20-jun-14
	Snies: 52955	Agustin Codazzi-Cesar	REGISTRO CALIFICADO	
2	Cod. Proceso: 14301	TECNICO PROFESIONAL EN ELECTROMECHANICA	<b>3475 de 21-jun-2007</b>	21-jun-14
	Snies: 52947	Agustin Codazzi-Cesar	REGISTRO CALIFICADO	
3	Cod. Proceso: 14302	TECNOLOGIA EN ELECTROMECHANICA	<b>7481 de 24-nov-2006</b>	24-nov-13
	Snies: 52538	Agustin Codazzi-Cesar	REGISTRO CALIFICADO	
4	Cod. Proceso: 10900	TECNOLOGIA EN PRODUCCION AGROINDUSTRIAL	<b>1779 de 28-abr-2006</b>	28-abr-13
	Snies: 52143	Agustin Codazzi-Cesar	REGISTRO CALIFICADO	
5	Cod. Proceso: 10914	TECNICA PROFESIONAL EN INFORMATICA	<b>1781 de 28-abr-2006</b>	28-abr-13
	Snies: 52137	Valledupar-Cesar	REGISTRO CALIFICADO	
6	Cod. Proceso: 10915	TECNOLOGÍA EN INFORMÁTICA	<b>1778 de 28-abr-2006</b>	28-abr-13
	Snies: 52135	Valledupar-Cesar	REGISTRO CALIFICADO	

Fuente: Sistema de Aseguramiento de la Calidad de la Educación Superior (SACES). Noviembre de 2012

# PROGRAMAS DE POSGRADO

Programas de Doctorado con Registro calificado activo, en Convenio. Noviembre 30				
No	Proceso Actual	Programa	Resolución	VENCIMIENTO
1	Cod Prog: 20565	DOCTORADOS EN CIENCIAS FÍSICA	05/27/2010	05/27/2017
	Snies: 91050	Convenio UPC - RED - SUE CARIBE	Registro calificado	
2	Cod Prog: 20895	DOCTORADO EN MEDICINA TROPICAL	02/21/2011	02/21/2018
	Snies: 54682	Convenio UPC - RED - SUE CARIBE	Registro calificado	

Fuente: Sistema de Aseguramiento de la Calidad de la Educación Superior (SACES). Noviembre de 2012

Programas de Maestría con Registro calificado activo. Noviembre 30				
No	Proceso Actual	Programa	Resolución	VENCIMIENTO
1	Cod. Proceso: 10549	MAESTRIA EN CIENCIAS FÍSICAS*	9940 de 22-ago-2012	22-ago-19
	Snies: 52042	UPC - RED SUE CARBE	REGISTRO CALIFICADO	
2	Cod. Proceso: 14041	MAESTRIA EN CIENCIAS AMBIENTALES	807 de 27-feb-2006	En evaluación de sala para renovación de registro
	Snies: 52442	UPC - RED SUE CARBE	REGISTRO CALIFICADO	
3	Cod. Proceso: 14058	MAESTRIA EN EDUCACION	6435 de 29-dic-2005	En evaluación de sala para renovación de registro
	Snies: 52452	UPC - RED SUE CARBE	REGISTRO CALIFICADO	

Fuente: Sistema de Aseguramiento de la Calidad de la Educación Superior (SACES). Noviembre de 2012

\*Registro calificado renovado



# PROGRAMAS DE POSGRADO

Programas de Especialización con Registro calificado activo. Noviembre 30				
No	Proceso Actual	Programa	Resolución	VENCIMIENTO
1	Cod. Proceso: 15408	ESPECIALIZACION EN FINANZAS	5383 de 25-ago-2008	25-ago-13
	Snies: 7180	Valledupar-Cesar	REGISTRO CALIFICADO	
2	Cod. Proceso: 17776	ESPECIALIZACION EN SISTEMAS DE CALIDAD Y AUDITORIA DE SERVICIOS DE SALUD	7462 de 16-oct-2009	16-oct-14
	Snies: 8146	Valledupar-Cesar	REGISTRO CALIFICADO	
3	Cod. Proceso: 17779	ESPECIALIZACION EN GERENCIA EN SALUD	3415 de 28-may-2009	28-may-14
	Snies: 9468	Valledupar-Cesar	REGISTRO CALIFICADO	
4	Cod. Proceso: 17781	ESPECIALIZACION EN EPIDEMIOLOGIA	2501 de 6-may-2009	6-may-2014
	Snies: 9465	Valledupar-Cesar	REGISTRO CALIFICADO	

Fuente: Sistema de Aseguramiento de la Calidad de la Educación Superior (SACES). Noviembre de 2012

Programas de Especialización activo en proceso de obtención de registro calificado. Noviembre 30				
No	Proceso Actual	Programa	Resolución	VENCIMIENTO
1	Cod. Proceso: 17777	ESPECIALIZACION EN SALUD FAMILIAR	Sala de Ciencias de la Salud	EN RADICACIÓN
	Snies: 9467	Valledupar-Cesar	En radicación	

Fuente: Sistema de Aseguramiento de la Calidad de la Educación Superior (SACES). Noviembre de 2012

# ESTADÍSTICAS GENERALES

INFORME ESTADISTICOS INVESTIGACIÓN	2010	2011	2012
GRUPOS DE INVESTIGACION CONSTITUIDOS	94	81	82
GRUPOS DE INVESTIGACION RECONOCIDOS POR COLCIENCIAS	26	33	34
PROYECTOS DE INVESTIGACION EN EJECUCION	35	7	31
DOCENTES INVESTIGADORES ACTIVOS	381	356	380
SEMILLEROS DE INVESTIGACION	119	117	131
ESTUDIANTES VINCULADOS A SEMILLEROS DE INVESTIGACION	681	682	710
JOVENES INVESTIGADORES	10	10	16
FINANCIACION DE PROYECTOS A SEMILLEROS	0	23	23

# POBLACIÓN ESTUDIANTIL

POBLACIÓN ESTUDIANTIL			
Descripción	Año 2010	Año 2011	Año 2012
PROGRAMAS DE PREGRADO			
Número de inscritos	3343	2673	3075
Número de admitidos	2058	1747	2023
Número de matriculados por primera vez	1659	1576	1472
Número de graduados	720	736	463*
Matricula total de programas Valledupar	12045	11983	12108
Matricula total de programas Sede Aguachica	1179	1077	859
Matricula total de programas CERES	94	75	72
Número de matriculados total	13318	13135	13039

*\*1138 graduados a 21 de diciembre de 2012*

Fuente: CARCA UPC





# PERSONAL DOCENTE

*Docentes según Nivel de Formación*

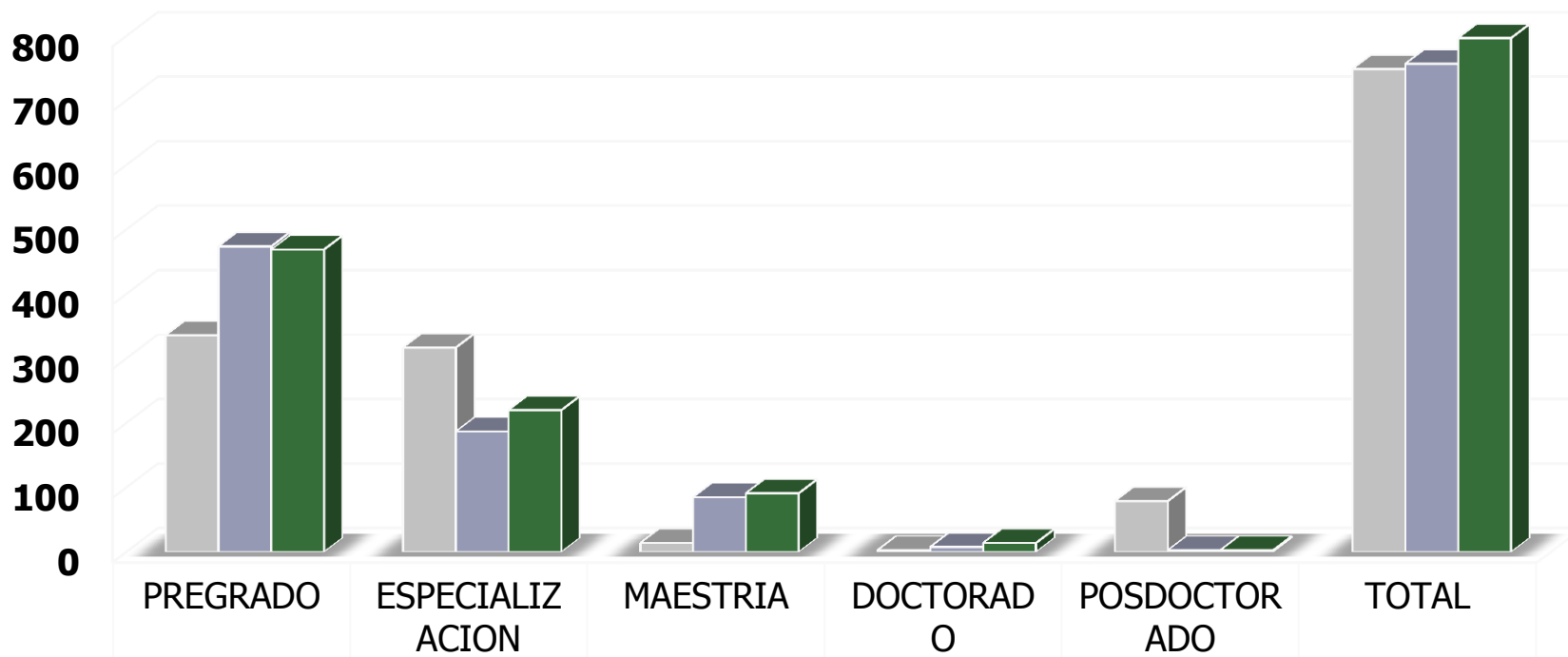

■ 2011	474	187	85	8	3	757
■ 2012	469	220	91	14	3	797

# PERSONAL DOCENTE

*Docentes según Tipo de Vinculación*

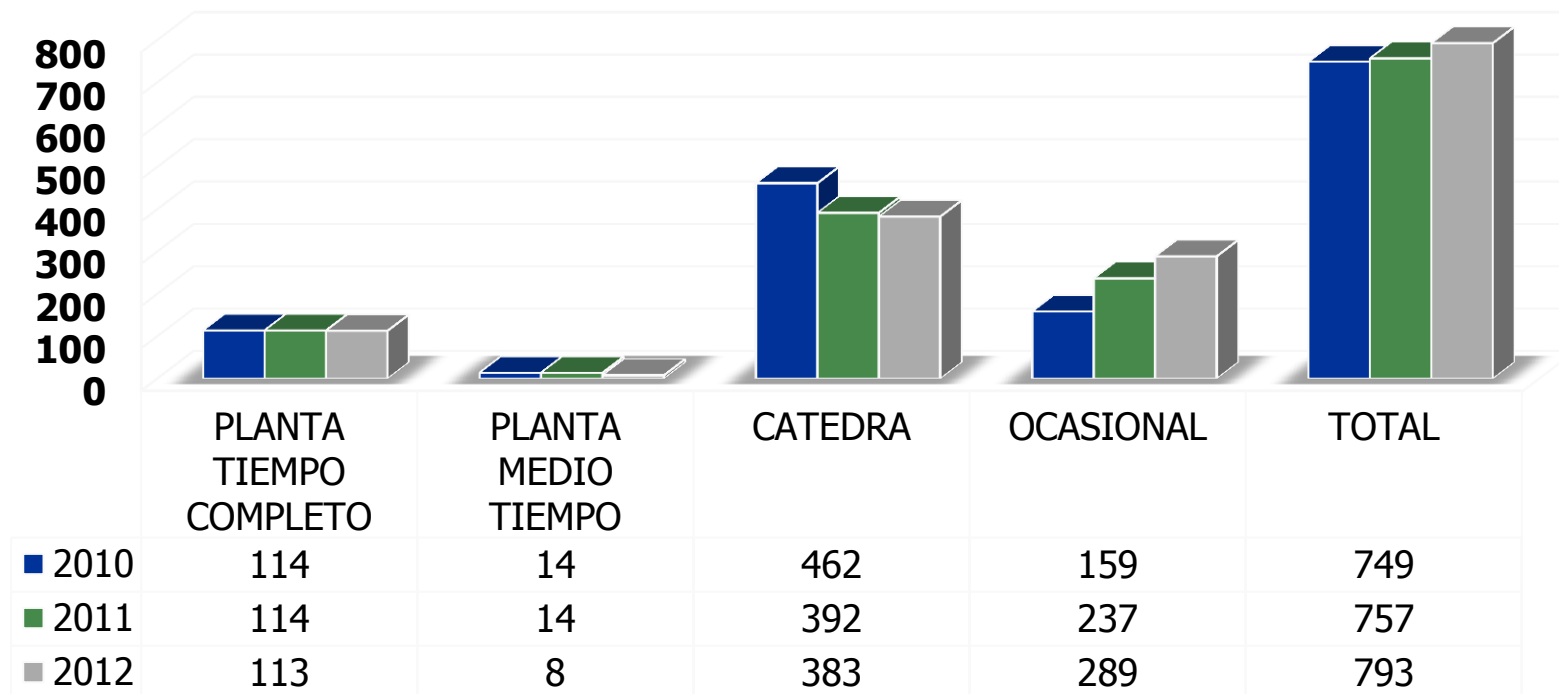

# PERSONAL ADMINISTRATIVO

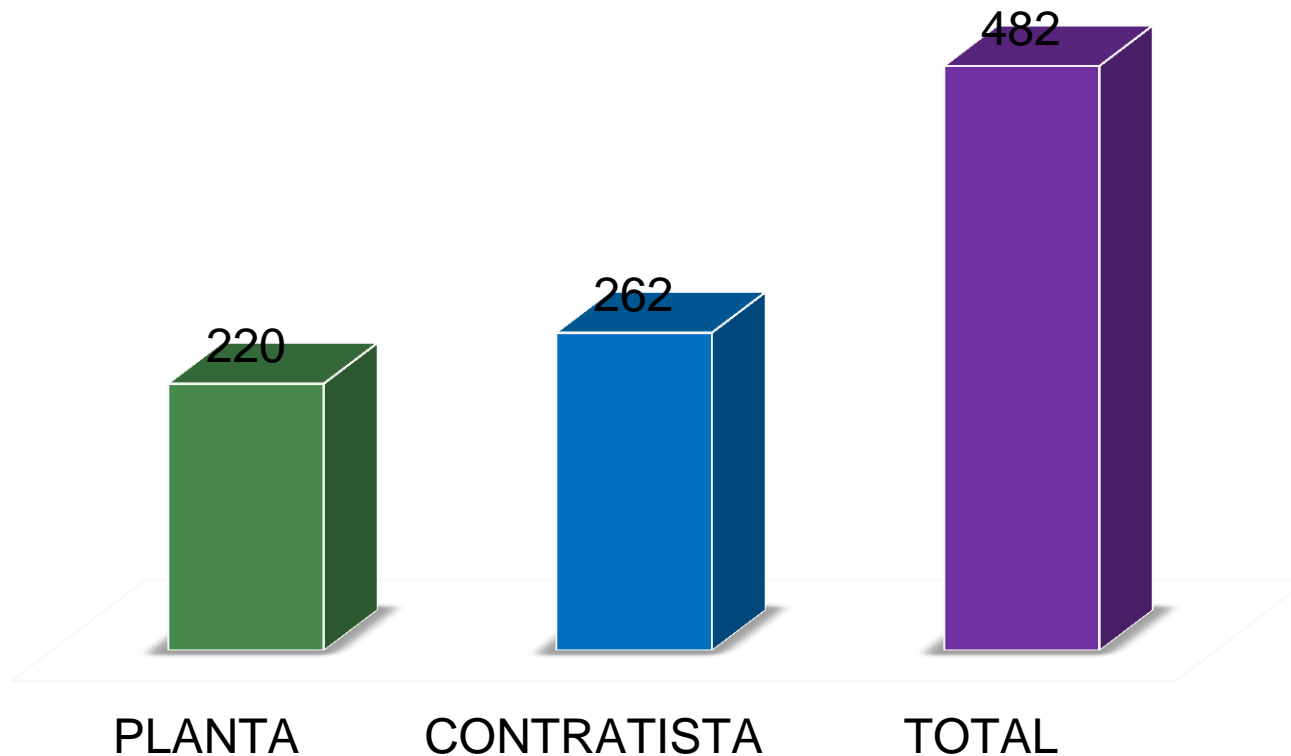

# **INFORME DE GESTIÓN**

**2012**

# EL PLAN DE DESARROLLO Y SUS FINES

El plan ha planteado como finalidad realizar aportes en el desarrollo social, económico, competitivo, científico, tecnológico y financiero de la región de manera sostenible; posicionando a la Universidad Popular del Cesar en el medio local, regional y nacional con visibilidad internacional como una Universidad de alta calidad, pertinencia académica y social.

Para tal fin, viene trabajando a través de la movilización de los actores, en crear conciencia de la importancia de colocar la educación superior, la ciencia, la tecnología y la innovación en la agenda de desarrollo como mecanismo para la transformación social y productiva de la región.



# MONITOREO DE LOS FINES DEL PLAN

		2010	2011	2012
<b>Tablero de mando de la Universidad Popular del Cesar</b>	Índice de Capacidad (SUE)	<b>25</b>	<b>32</b>	<b>11</b>
	Resultados de Formación (SUE)			
	Resultados de Investigación (SUE)			
	Índice de Bienestar (SUE)			
	Resultados de Extensión (SUE)			

# DESARROLLO TECNOLÓGICO

Este objetivo estratégico para la institución direcciona y propone políticas, procesos y proyectos encaminados a la construcción de una organización moderna que sustente la gestión informática, con capacidad para soportar la proyección y el cumplimiento de la misión y visión de la Institución.

# DESARROLLO TECNOLÓGICO

## CRITERIOS ESTRATÉGICOS

Evaluar y consolidar la Plataforma Tecnológica

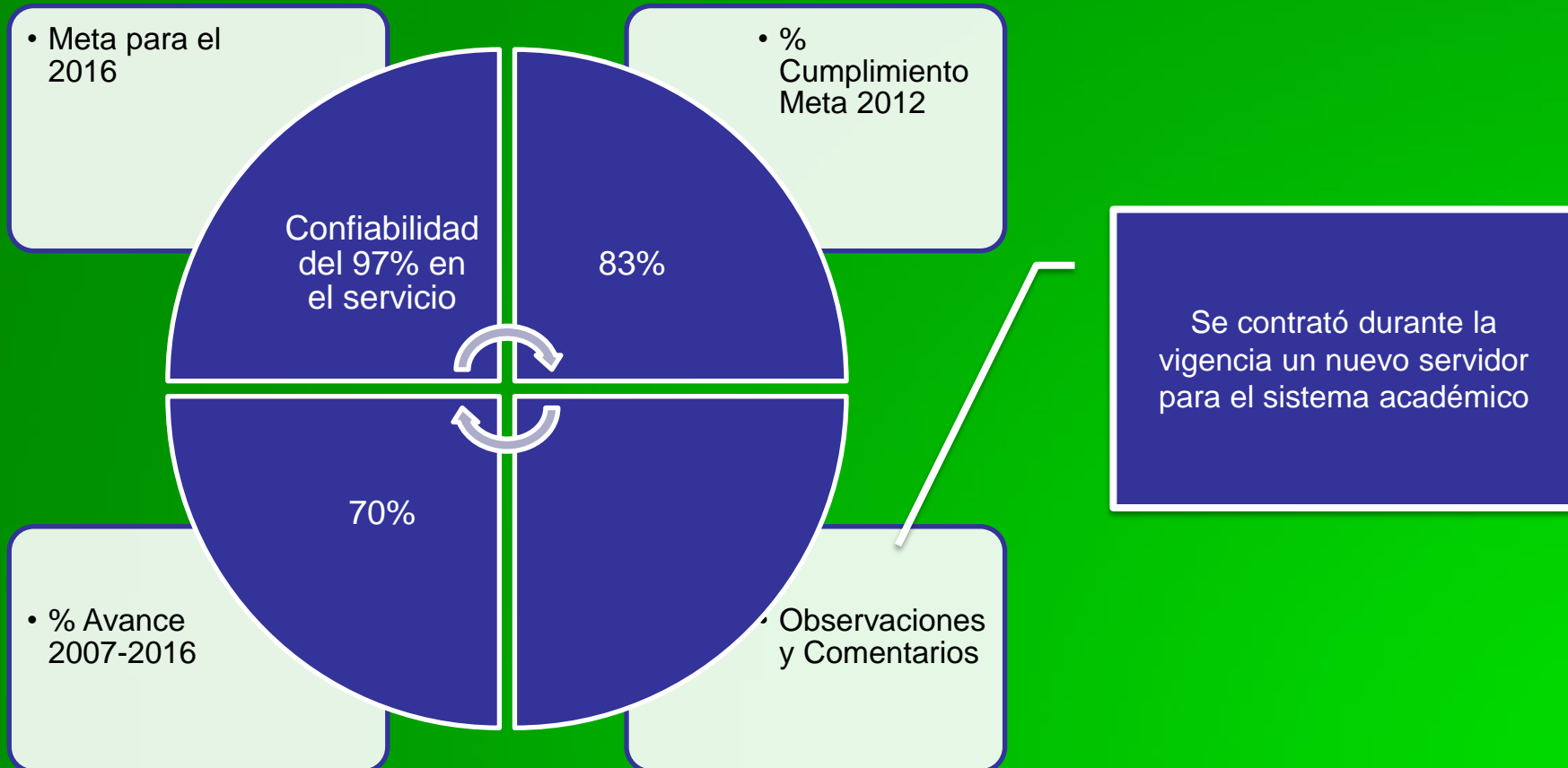

# DESARROLLO TECNOLÓGICO

## CRITERIOS ESTRATÉGICOS

Ampliación de la Red de Computadores

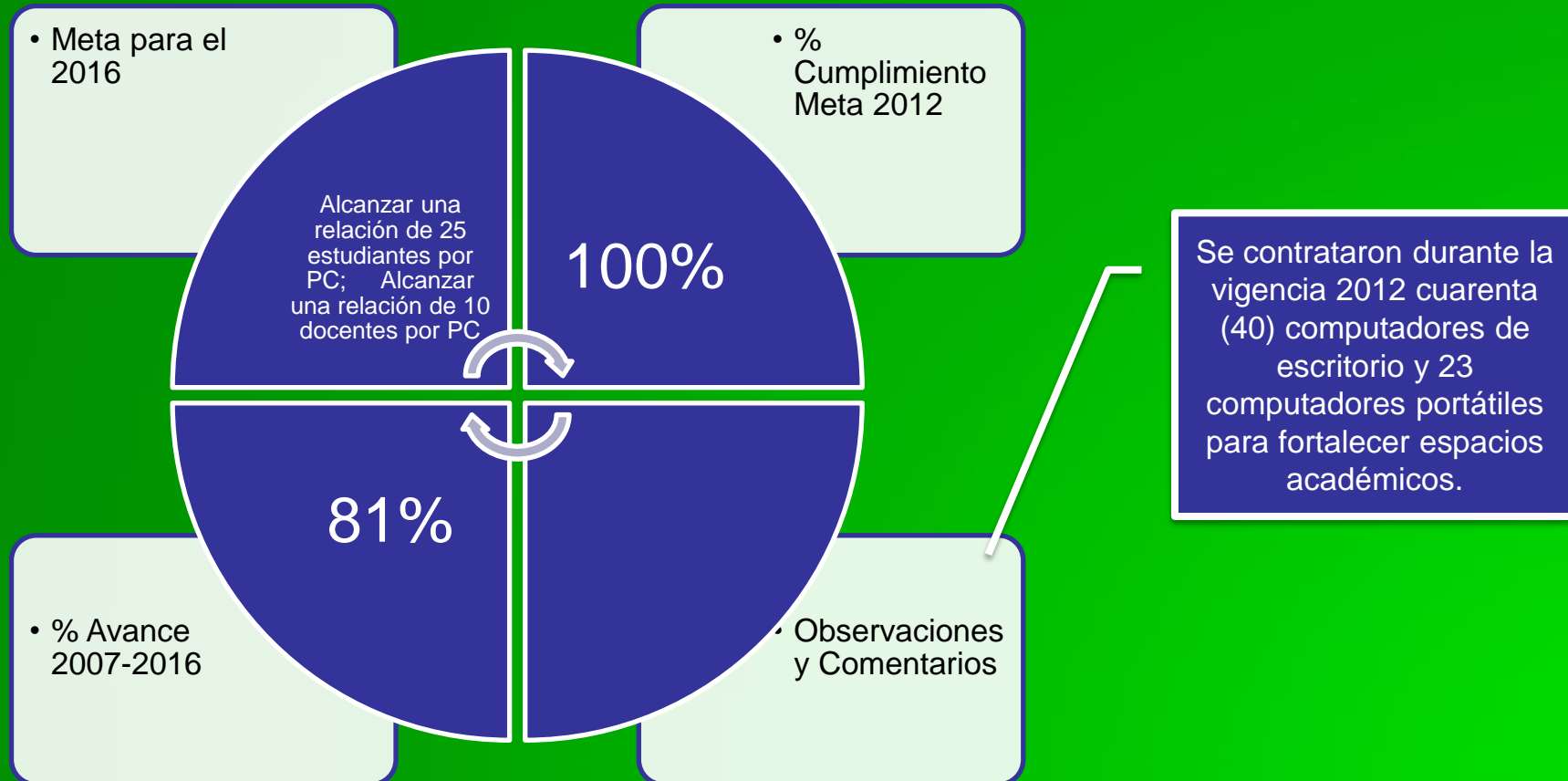

# DESARROLLO TECNOLÓGICO

## CRITERIOS ESTRATÉGICOS

Contar con una Plataforma Virtual de Aprendizaje (Learning Management System) para la Formación Virtual

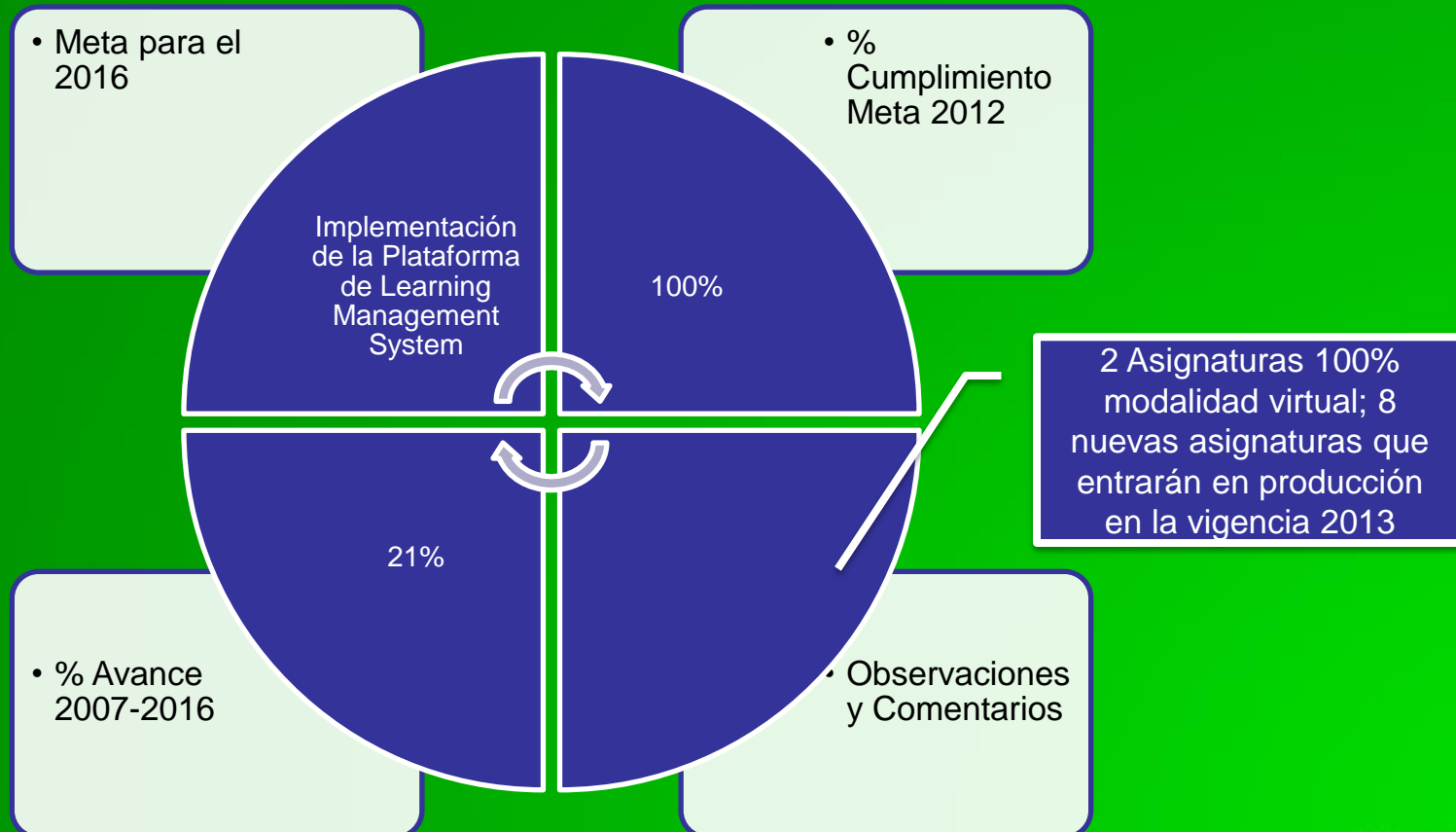

# EXCELENCIA ACADÉMICA

Plantea acciones que tienen como reto garantizar el acceso a programas de calidad en pregrado y postgrado a una proporción de personas de una población potencial, de acuerdo con la capacidad instalada, posibilidades y proyecciones de crecimiento, con currículos universales, flexibles y pertinentes que contengan propuestas innovadoras en materia pedagógica e investigativa cuya formación integral.



# EXCELENCIA ACADÉMICA

## CRITERIOS ESTRATÉGICOS

Integrar la estructura que facilite los procesos de acreditación



# EXCELENCIA ACADÉMICA

## CRITERIOS ESTRATÉGICOS

Diseñar e implementar el Sistema de Gestión de Calidad

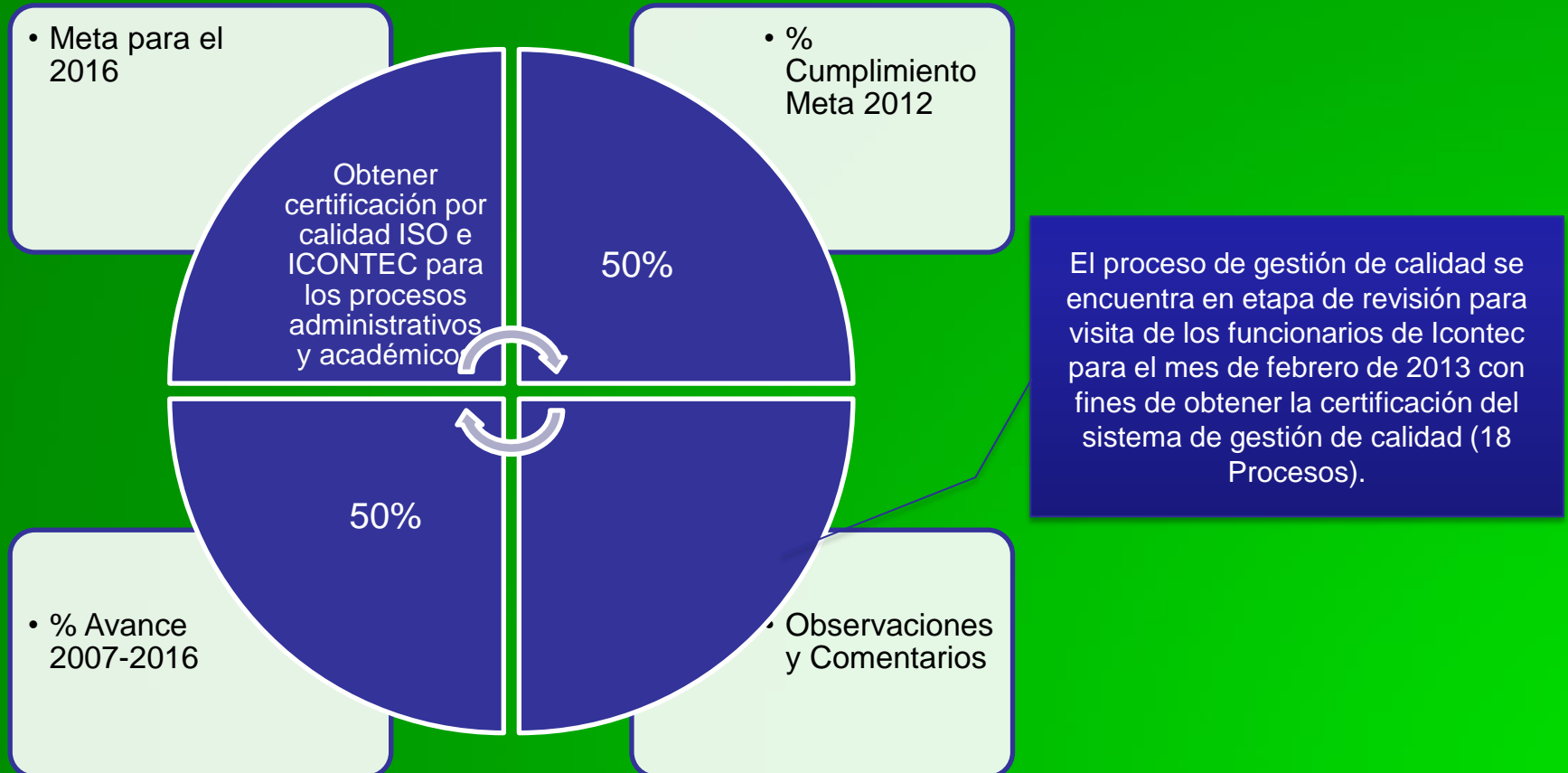

# EXCELENCIA ACADÉMICA

## CRITERIOS ESTRATÉGICOS

### Rediseño curricular



Las estructuras curriculares que se han rediseñado en el año 2012 son las efectuadas por los programas de administración de empresas, Contaduría, Economía, enfermería, instrumentación quirúrgica, microbiología e Ingeniería Ambiental.

# EXCELENCIA ACADÉMICA

## CRITERIOS ESTRATÉGICOS

Diversificación de la oferta académica



Se aumento la oferta académica con la apertura de los programas de técnico profesional en Gestión turística; reposa en la secretaria del CSU la creación del programa de psicología a nivel pregrado y Salud mental a nivel de posgrado para su respectiva aprobación; "en estudio Ing. de alimentos"

# INVESTIGACIÓN

Busca que la Universidad se consolide y sea más visible en el ámbito regional, nacional e internacional, en su quehacer investigativo contribuyendo con la expansión del conocimiento en las ciencias naturales, exactas, sociales y humanas.

# INVESTIGACIÓN

## CRITERIOS ESTRATÉGICOS

Conformación, inscripción, reconocimiento clasificación de semilleros y grupos de investigación a nivel nacional e internacional



Se participó en el IX Encuentro de Investigación, en la Tercera Jornada de Investigación en Aguachica con 13 proyectos, XV Encuentro Nacional e Internacional de Semilleros realizado en Bucaramanga con 29 proyectos. No han sido creados nuevos grupos de investigación, debido a que la directriz de Colciencias en fortalecer los ya existentes.

# INVESTIGACIÓN

## CRITERIOS ESTRATÉGICOS

Transferencia y endogenización de conocimiento a través de los grupos de investigación



Los investigadores de la UPC dieron a conocer sus investigaciones en el año 2012 en el marco de las Jornadas de Investigación en la ciudad de Bucaramanga, Maracaibo-Venezuela, Habana- Cuba, Sao Paulo- Brasil.

# INVESTIGACIÓN

## CRITERIOS ESTRATÉGICOS

Implementación de laboratorios de ciencias

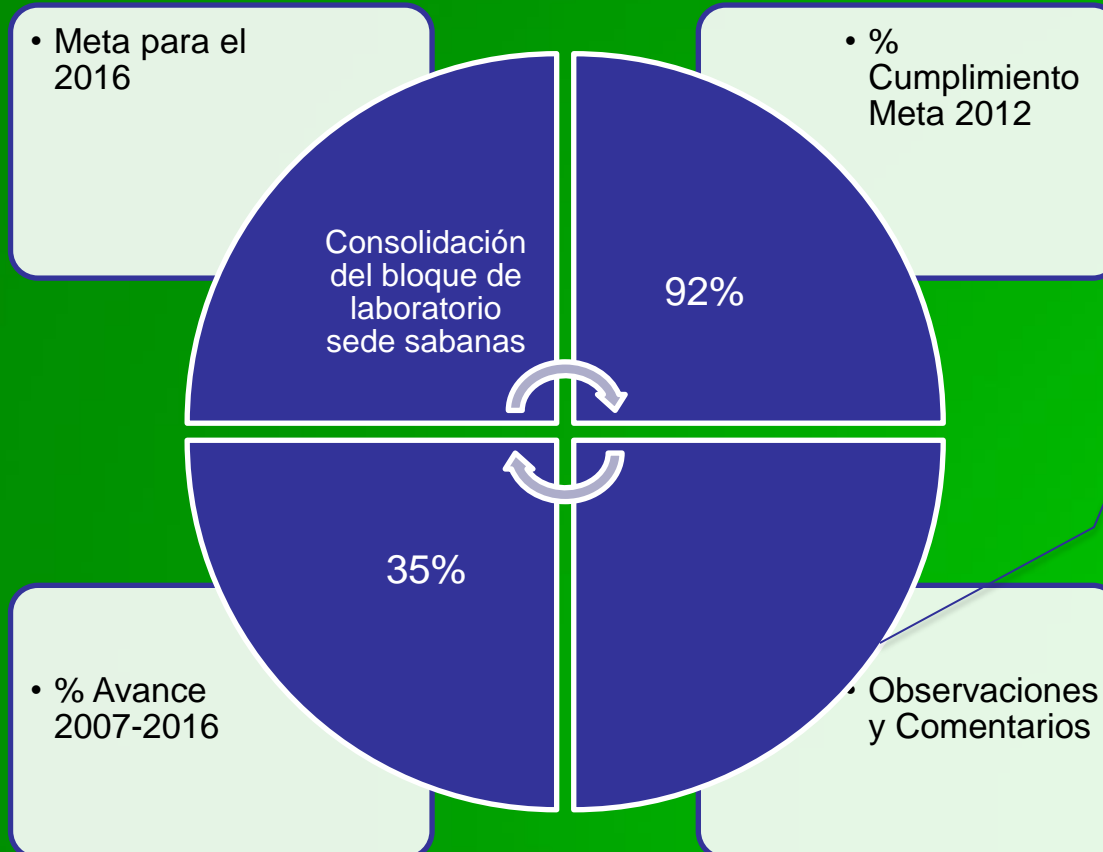

Actualmente el bloque correspondiente a laboratorios se encuentra en su primera fase, y la segunda ya fue autorizada con recursos pro- estampilla



# FINANCIERO

Para la universidad, el desarrollo financiero es un aspecto de interés en aras de buscar la sostenibilidad financiera y la transparencia en la ejecución de los recursos públicos.

# FINANCIERO

## CRITERIOS ESTRATÉGICOS

### Liquidez

- Meta para el 2016

- % Cumplimiento Meta 2012

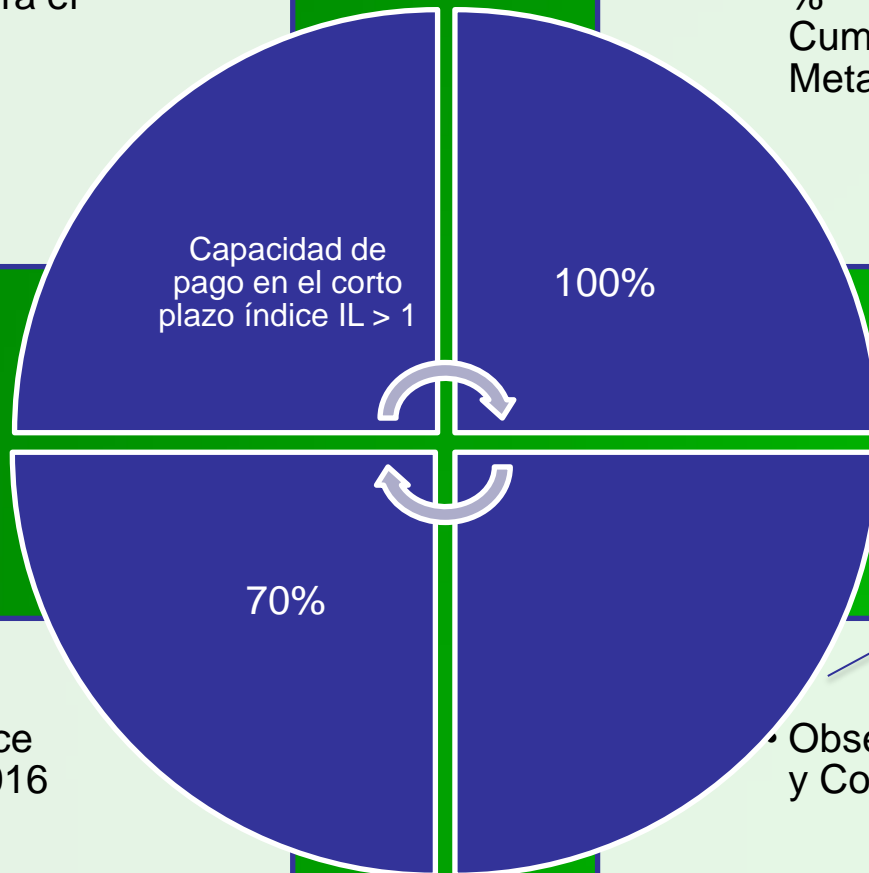

- % Avance 2007-2016

- Observaciones y Comentarios

Actualmente la UPC tiene una capacidad de pago en el corto plazo de 3,18 veces lo que adeuda con plazo inferior a un año

# FINANCIERO

## CRITERIOS ESTRATÉGICOS

Nivel  
de endeudamiento



El nivel de endeudamiento de la UPC a corte 2012 es del 11 %

# FINANCIERO

## CRITERIOS ESTRATÉGICOS

Nivel de apalancamiento

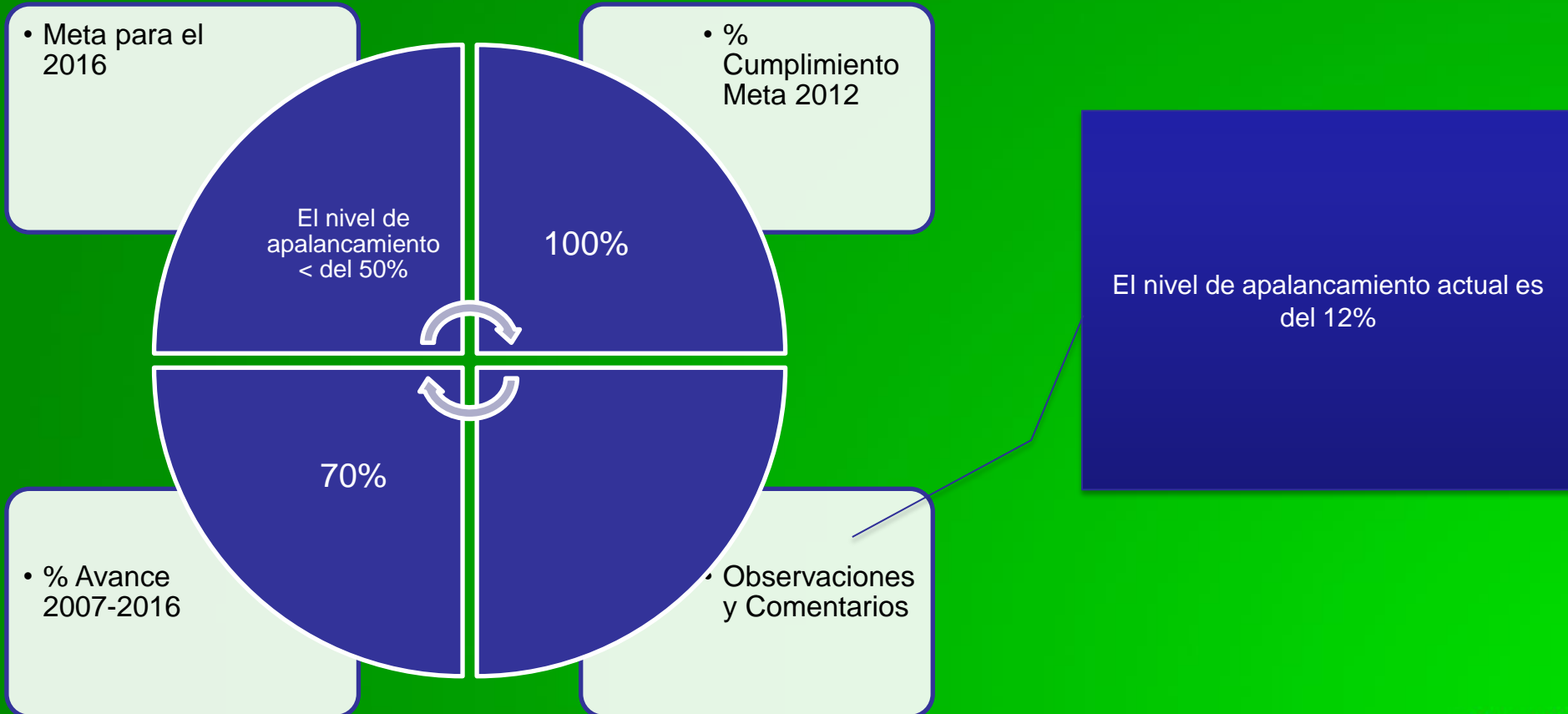

# BIENESTAR UNIVERSITARIO

Desde Bienestar se ha venido consolidando el direccionamiento estratégico, focalizando su accionar hacia el mejoramiento de la calidad de vida de la comunidad universitaria y trabajando desde cinco ejes estratégicos: la formación integral, la atención integral y en fomento hacia una cultura democrática participativa e incluyente, la salud integral, la generación de información para la toma de decisiones y la gestión estratégica desde el bienestar.

# BIENESTAR UNIVERSITARIO

## CRITERIOS ESTRATÉGICOS

Diseño y análisis de las necesidades en deporte, cultura, recreación, uso del tiempo libre



Se realizaron los siguientes eventos culturales y deportivos:

- ✓ Primer Encuentro de investigadores de la música vallenata, Expofolclor, Primer Festival Universitario de música Vallenata
- ✓ Torneos internos deportivos en las disciplinas futbol, microfútbol, baloncesto y voleibol.
- ✓ Campeón Copa Telmex Local.

# BIENESTAR UNIVERSITARIO

## CRITERIOS ESTRATÉGICOS

Sede de bienestar: La Vallenata

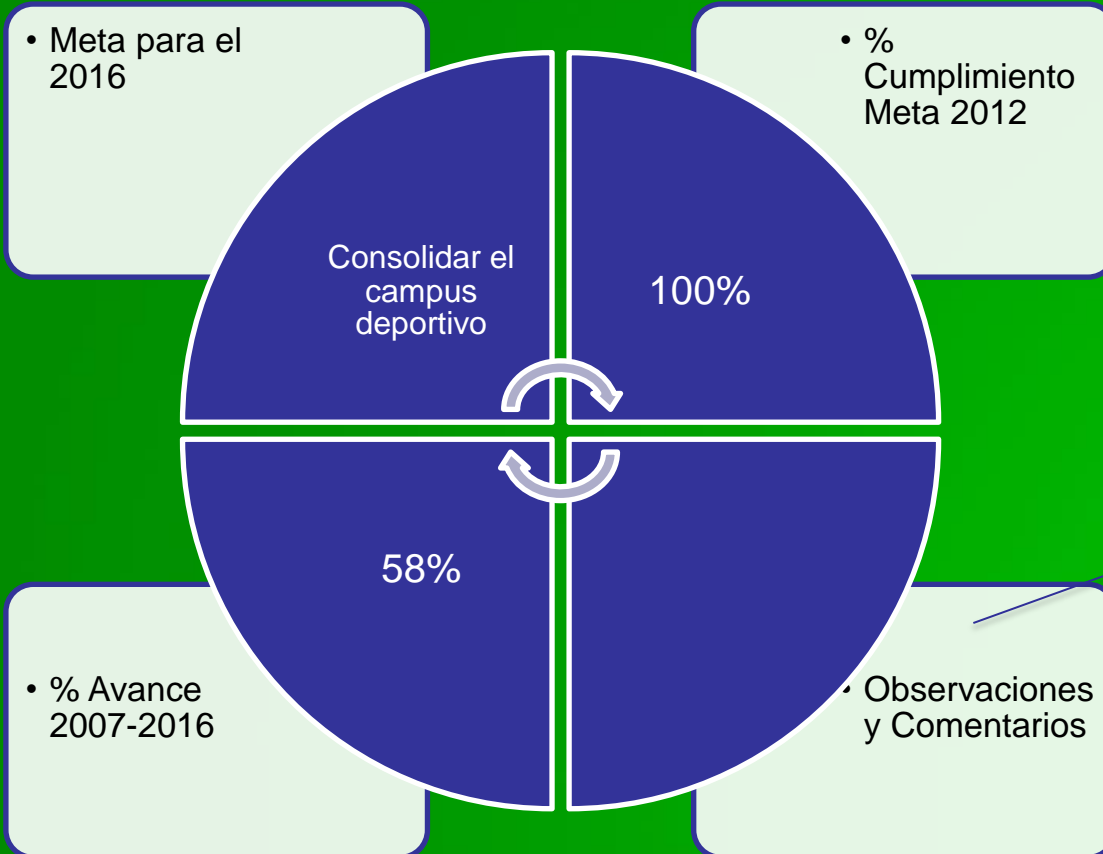

En la sede bienestar la Vallenata se construyó área de cafetería, baterías sanitarias, áreas de piscina, canchas de futbol, ciclo ruta y kiosco.

# INTERNACIONALIZACIÓN

La Internacionalización busca fortalecer un proceso integral de transformación positiva en las funciones de investigación, docencia, extensión y proyección social para su articulación en un ambiente multicultural y globalizado, mirando siempre a la excelencia académica.



# INTERNACIONALIZACIÓN

## CRITERIOS ESTRATÉGICOS

Establecimiento y desarrollo de convenios internacionales para la integración a comunidades internacionales

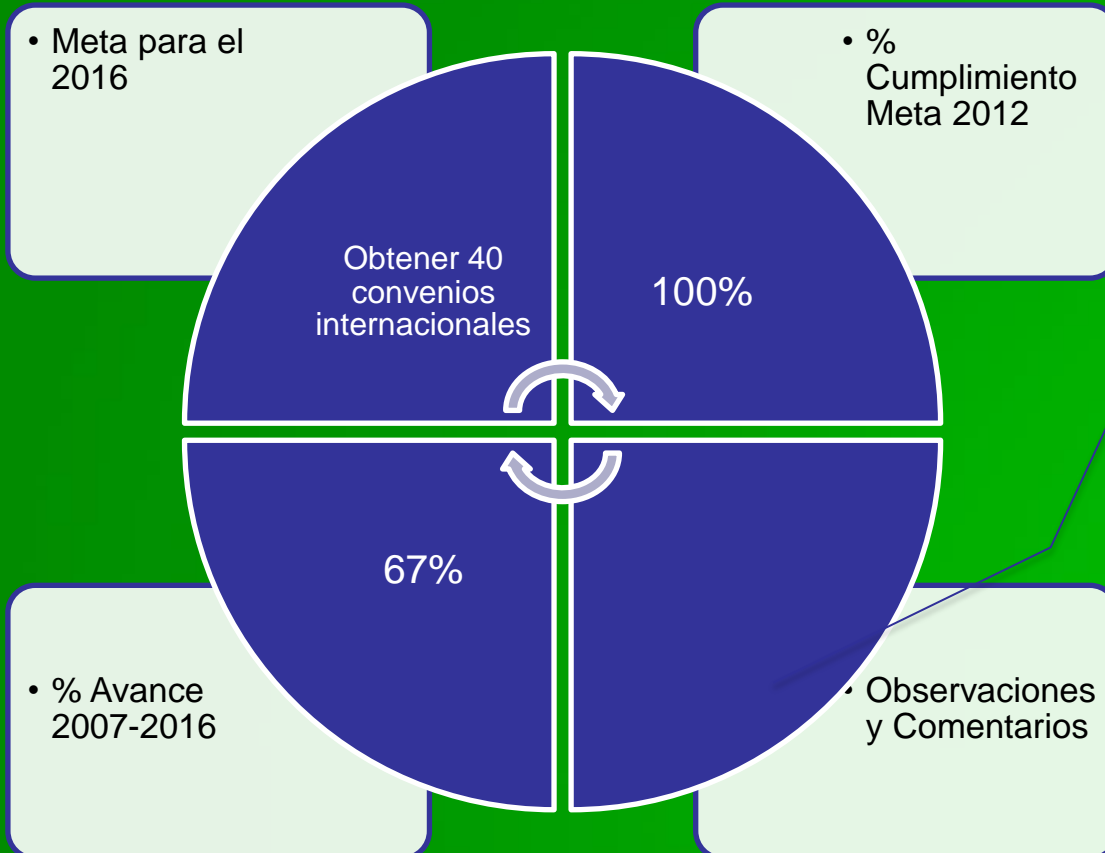

Convenios Firmados Por el SUE - CARIBE y las Universidades Internacionales:

U. de Panamá, CESU - Guatemala, U. de Tlaxcala y Veracruz - México, U. de la Florida – UNAD – USA. U. de la Habana, U. de Ciencias Médicas, Instituto de Ciencia Animal , Instituto Superior de Arte, U. de Oriente: Habana- Cuba, U. Metropolitana de Chile.

U. Latinoamericana y del Caribe (ULAC)- Vzla- UPC. Universidad del Zulia.

20 estudiantes Upecistas en intercambios internacionales: Panamá, Brasil, México, Argentina y Turquía y un estudiante extranjero visitante en la UPC: país Suiza

# INTERNACIONALIZACIÓN

## CRITERIOS ESTRATÉGICOS

Realización de visitas científicas, culturales empresariales, Parques Tecnológicos hacia y desde el exterior

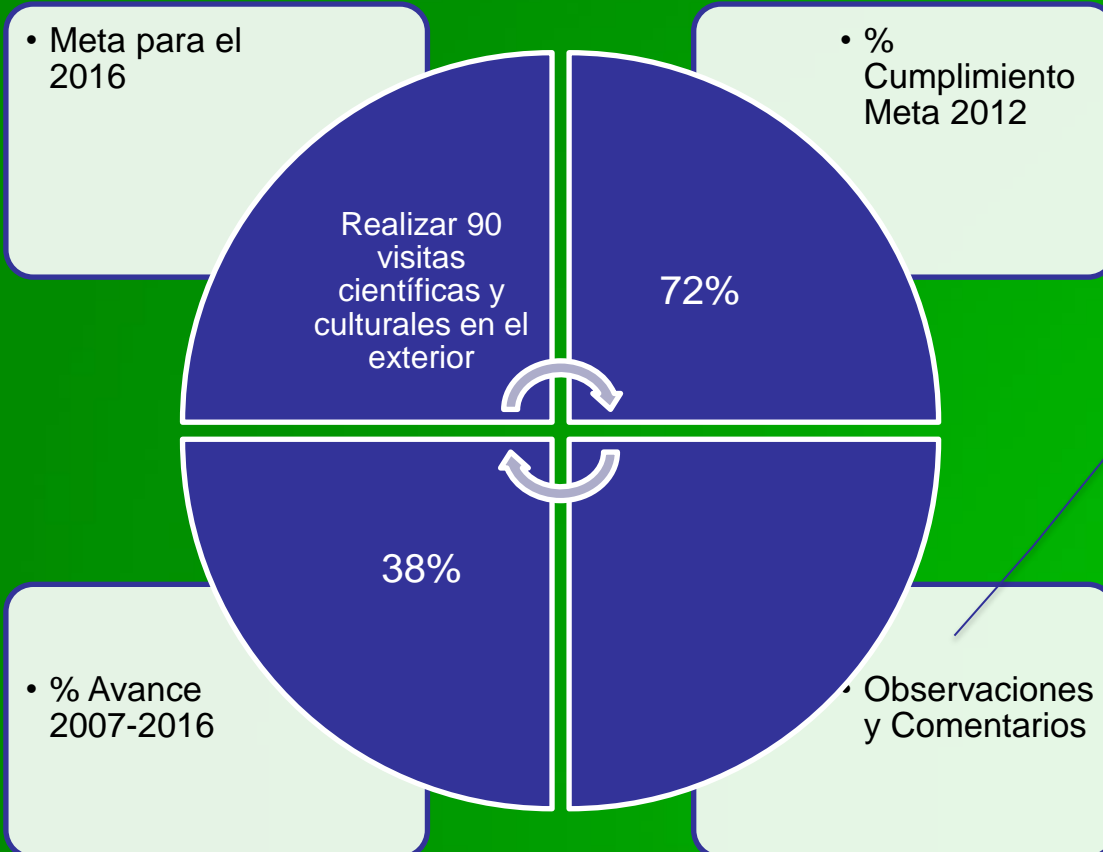

Se pueden destacar las visitas del Rector y el Vicerrector de investigación a Cuba, Centro América, visita de docentes a destinos como Brasil, Venezuela y Cuba.

# UNIVERSIDAD / EMPRESA

Este objetivo pretende desarrollar capacidades para la generación de impactos a nivel regional y contribuir a la construcción de una sociedad del conocimiento.

# UNIVERSIDAD / EMPRESA

## CRITERIOS ESTRATÉGICOS

Análisis de inteligencia comercial

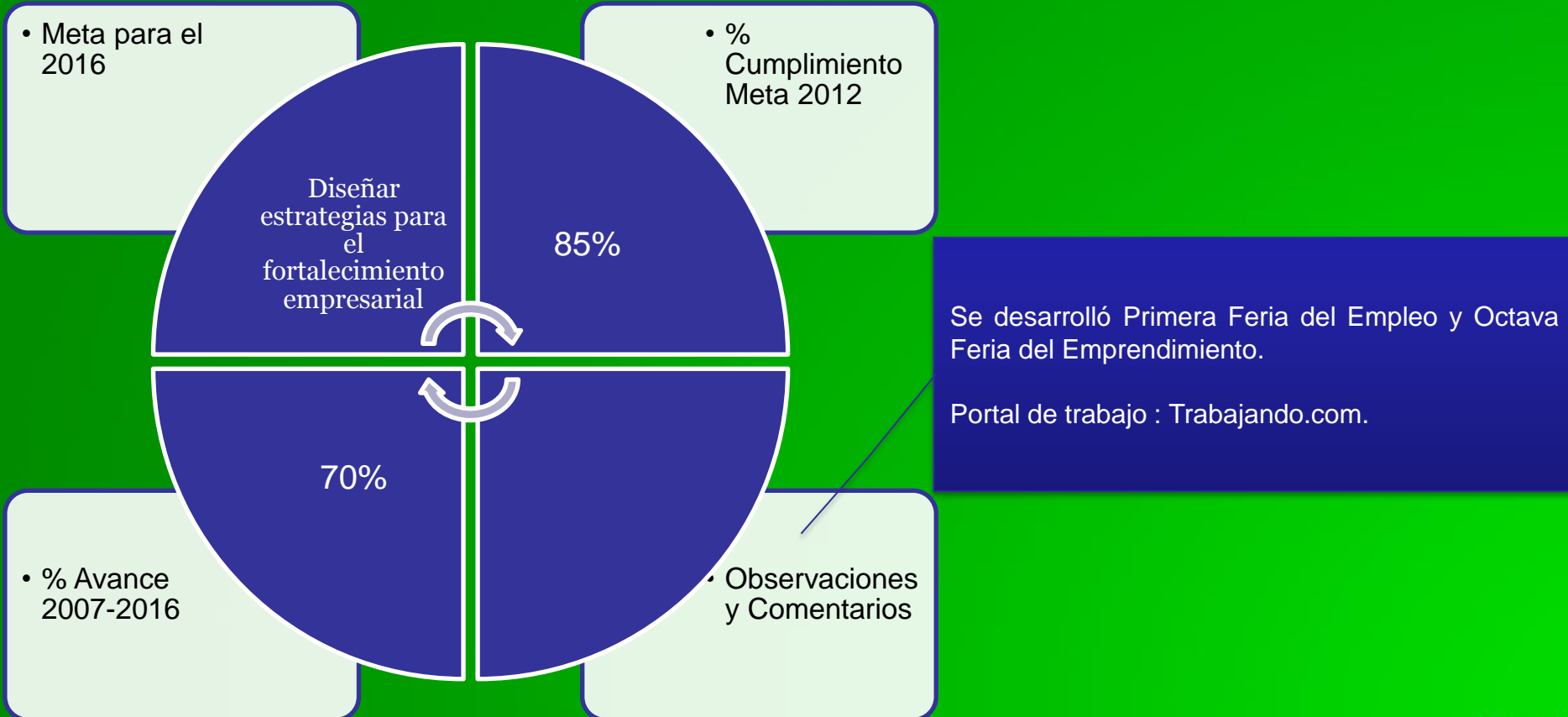

# UNIVERSIDAD / EMPRESA

## CRITERIOS ESTRATÉGICOS

Desarrollo de relaciones empresariales y gremiales y vinculación a los proyectos empresariales



# ORIENTACIÓN A LA COMUNIDAD

Establecer alianzas estratégicas con actores sociales a nivel nacional e internacional para realizar aportes en el desarrollo social, económico, competitivo, científico, tecnológico y financiero de los participantes enmarcados dentro del respeto y la ética.



# ORIENTACIÓN A LA COMUNIDAD

## CRITERIOS ESTRATÉGICOS

Análisis del Plan Indicativo Decenal, Local y Regional

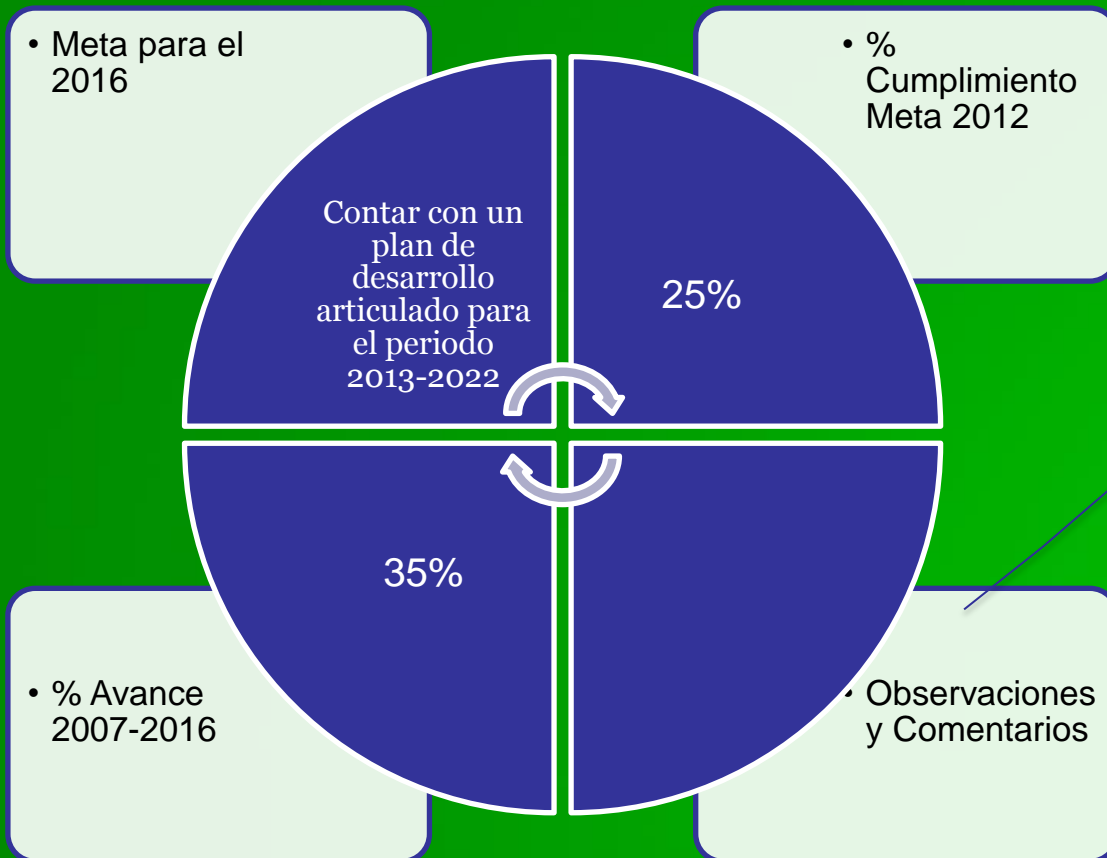

Se han realizado 5 reuniones con las áreas misionales, posteriormente se relacionó con el Plan de Desarrollo Departamental y Nacional

# ORIENTACIÓN A LA COMUNIDAD

## CRITERIOS ESTRATÉGICOS

Conformación de proyectos socio-económicos y regionales

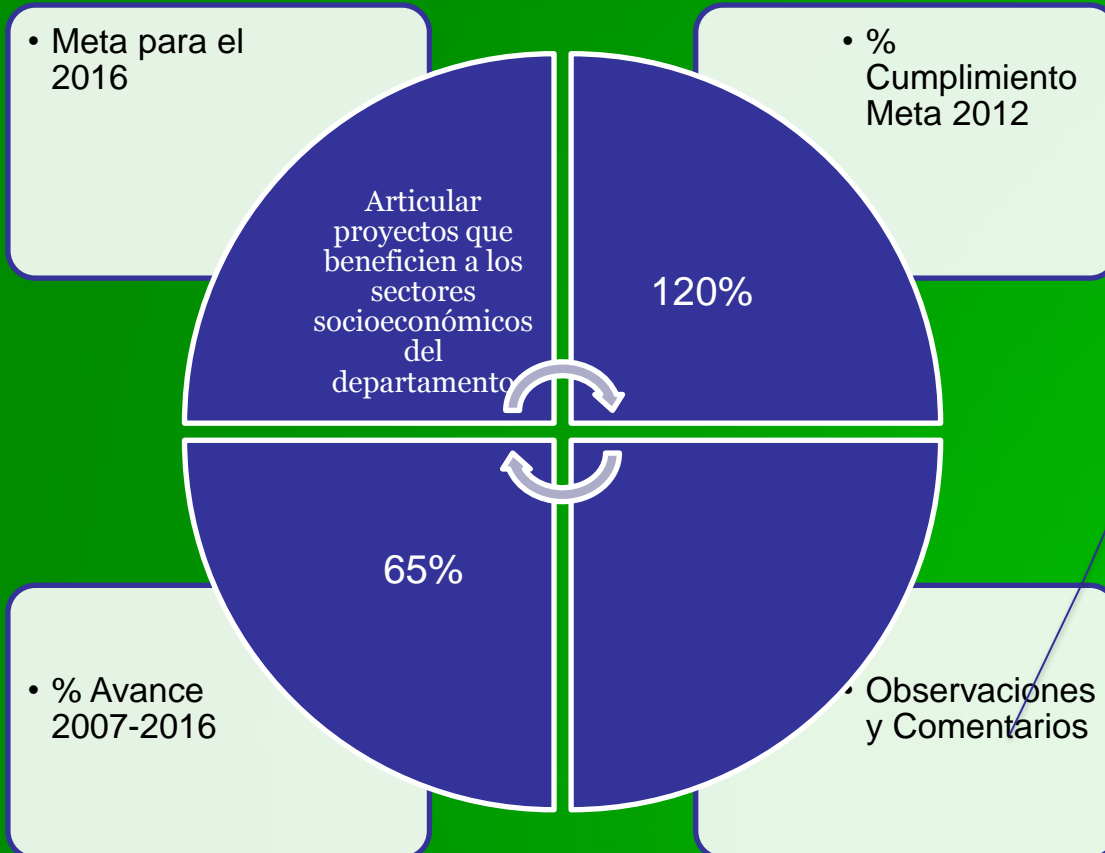

Se articularon proyectos socioeconómicos y regionales tales como:

✓Caracterización de la población que distribuye combustible en el municipio de la paz.

✓Interventoría técnica administrativa y financiera para el mandato de reparaciones de vivienda en atención humanitaria y de rehabilitación del fenómeno de la niña.

✓Convenio interadministrativo entre la Upc y el municipio de Becerril en el ajuste del Plan de Ordenamiento Territorial.

✓Convenio interadministrativo entre la UPC y Corpocesar.

# ORIENTACIÓN A LA COMUNIDAD

## CRITERIOS ESTRATÉGICOS

Conformación de proyectos sociales

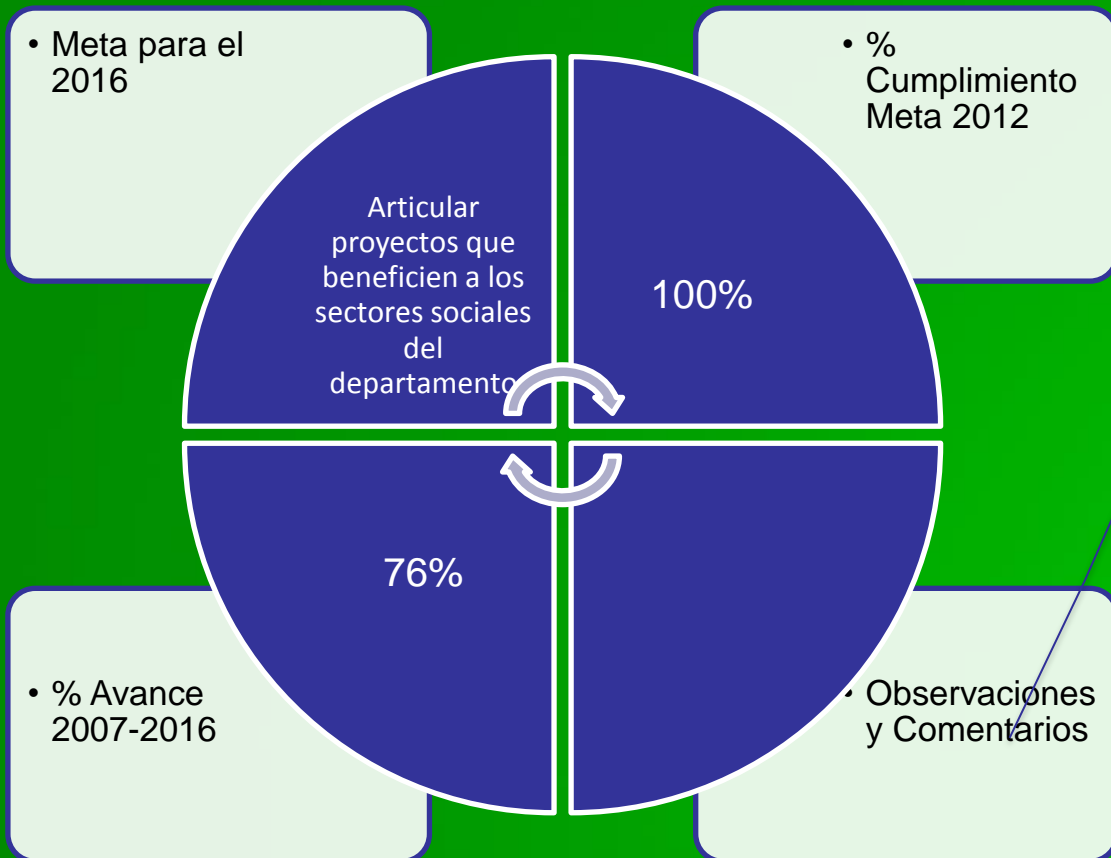

### PROGRAMA ONDAS

413 Grupos de investigación  
20.000 niños, niñas y jóvenes beneficiados por el programa  
71 Instituciones educativas participaron en el año 2012  
Realización de dos ferias a nivel departamental y regional de ciencia, tecnología e innovación,  
25 egresados vinculados al programa  
4 convenios suscritos para la vigencia 2012-2013

# ORIENTACIÓN A LA COMUNIDAD

## CRITERIOS ESTRATÉGICOS

Identificación y convocatoria de los egresados a procesos formativos de educación continua, recreativos y culturales



Se han desarrollado en el marco de convocatoria de egresado los siguientes eventos:

- ✓ Encuentros de egresado de los diferentes programas (microbiología, enfermería, instrumentación quirúrgica, Derecho y sociología).
- ✓ Primer encuentro de egresados de administración de empresas en Aguachica Cesar.
- ✓ Primer Congreso Nacional de egresados Upecistas.
- ✓ Encuentro Nacional de Jefes de Oficina de egresados.

# ORIENTACIÓN A LA COMUNIDAD

## CRITERIOS ESTRATÉGICOS

Desarrollo de la oficina y Web de egresados



La oficina se encuentra funcionando en el campus universitario y el sitio web: <http://egresados.unicesar.edu.co> y para la comunidad egresado se encuentra disponible el vortal trabajando.com que relaciona al egresado con las oportunidades de empleo

# **ORGANIZACIÓN FLEXIBLE Y EFICIENTE**



# ORGANIZACIÓN FLEXIBLE Y EFICIENTE

## CRITERIOS ESTRATÉGICOS

Diseño de un modelo de gestión integral

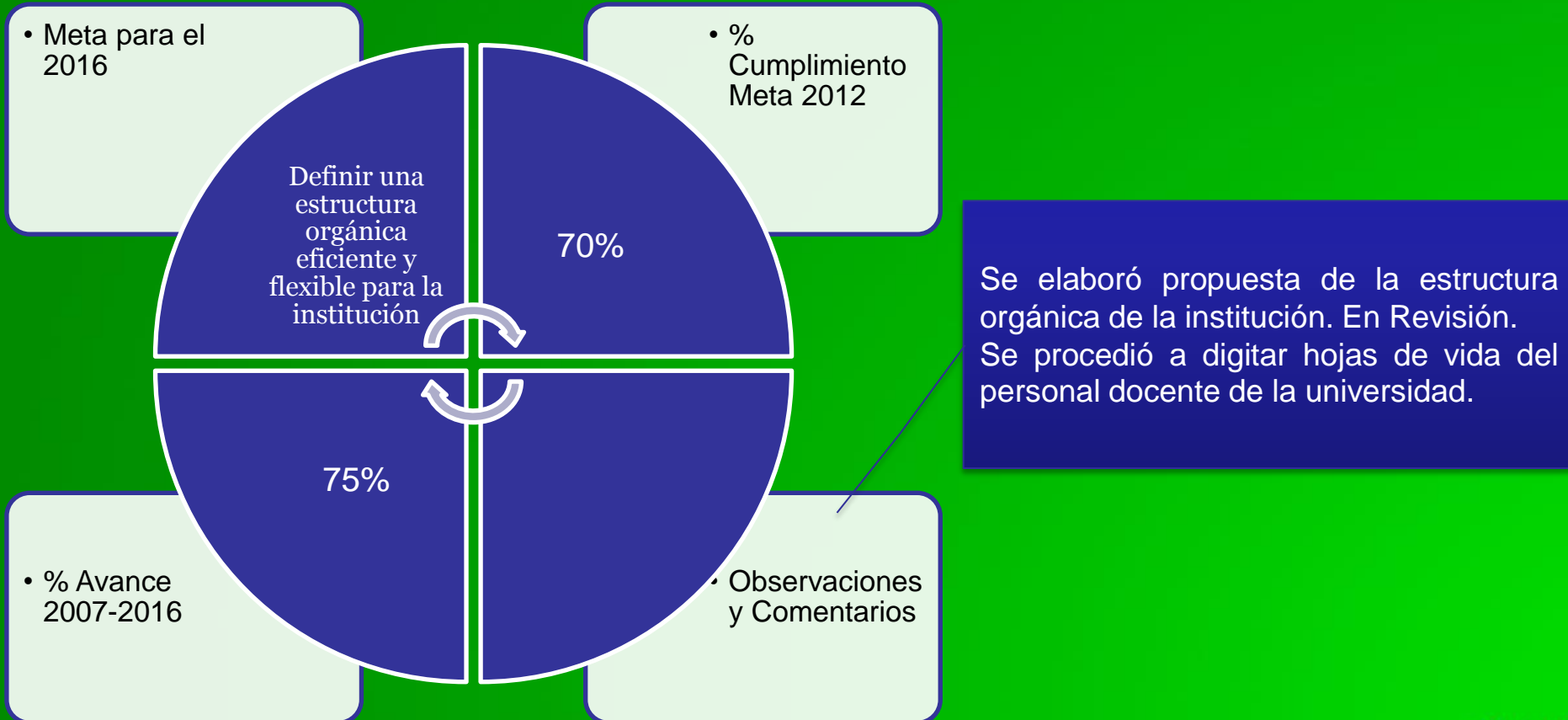

# ORGANIZACIÓN FLEXIBLE Y EFICIENTE

## CRITERIOS ESTRATÉGICOS

Reestructuración organizativa



# ORGANIZACIÓN FLEXIBLE Y EFICIENTE

## CRITERIOS ESTRATÉGICOS

Establecer nuevo régimen de matrícula



La propuesta se elaboró y fue presentada al gobierno departamental para su estudio y análisis. (Estructura de la matrícula)

**INFORME  
FINANCIERO  
2012**

# INDICADORES FINANCIEROS

INDICADOR	FORMULA	2012	2011
RAZON CORRIENTE:	ACTIVO CTE/PASIVO CTE	3.18	2.87

INDICADOR	FORMULA	2012	2011
CAPITAL NETO DE TRABAJO	ACTIVO CTE-PASIVO CTE	\$ 14,866,116	\$ 10,854,077

INDICADOR	FORMULA	2012	2011
ROTACION DE CARTERA	INGRESOS /DEUDORES	4.43	2.68

INDICADOR	FORMULA	2012	2011
NIVEL DE ENDEUDAMIENTO	TOTAL PASIVO/TOTAL ACTIVO	11%	10%

INDICADOR	FORMULA	2012	2011
LEVERAGE TOTAL	TOTAL PASIVO/PATRIMONIO	12%	11%

INGRESOS	2012	2011	2012%	VARIACION
Aportes Nacion	\$ 23,805,530,129	\$ 20,673,056,471	41.89	15%
Recursos Propios	\$ 33,028,378,018	\$ 26,969,291,194	58.11	22%
<b>INGRESOS TOTALES</b>	<b>\$ 56,833,908,147</b>	<b>\$ 47,642,347,665</b>	<b>100</b>	

# PRESUPUESTO DE INGRESOS

<b>RUBROS</b>	<b>TOTAL PRESUPUESTO APROBADO 2012</b>	<b>TOTAL PRESUPUESTO EJECUTADO 2012</b>	<b>% DE EJECUCION</b>
<b>INGRESOS</b>	<b>58,732.4</b>	<b>48,780.6</b>	<b>83.06%</b>
<b>NACION</b>	<b>25,377.5</b>	<b>21,672.2</b>	<b>85.40%</b>
<b>PROPIOS</b>	<b>33,354.9</b>	<b>27,108.4</b>	<b>81.27%</b>
<b>Contribuciones Estampillas</b>	<b>1,800.0</b>	<b>1,500.4</b>	<b>83.35%</b>
<b>Derechos Académicos</b>	<b>22,223.5</b>	<b>19,165.3</b>	<b>86.24%</b>
Matriculas Pregrado	19,150.6	16,797.3	87.71%
Posgrados	1,870.0	1,218.1	65.14%
Inscripciones	340.9	237.3	69.60%
Otros Derechos Académicos	862.0	912.6	105.87%
<b>Venta de Bienes y Servicios</b>	<b>2,968.7</b>	<b>1,438.5</b>	<b>48.46%</b>
Seminarios Opción Grado	1,210.6	668.1	55.19%
Semestre Perfeccionamiento	550.0	351.2	63.86%
Servicios Educación Continuada	357.1	124.9	34.97%
Otros Ingresos (Otros ingresos, Cempre)	851.0	294.3	34.58%
<b>Derechos de Bienestar Institucional</b>	<b>1,559.9</b>	<b>1,452.2</b>	<b>93.09%</b>
<b>Aportes Otras Entidades</b>	<b>1,890.5</b>	<b>639.8</b>	<b>33.84%</b>
Convenios	1,890.5	639.8	33.84%
Donaciones	-	-	0.00%
Otros	-	-	0.00%
<b>Otros (Recursos de de capital)</b>	<b>2,912.3</b>	<b>2,912.3</b>	<b>100.00%</b>

**VIGENCIA 2012 (CORTE 30 NOVIEMBRE)**

# PRESUPUESTO DE GASTOS

CONCEPTO	RECURSO APORTE NACIONAL	RECURSO PROPIOS	RECURSO PROPIOS ESTAMPILLA	TOTAL PRESUPUESTO 2012
<b>GASTOS</b>	26,238,395,604.00	28,275,301,585.00	4,218,683,416.00	58,732,380,605.00
<b>A. FUNCIONAMIENTO</b>	23,988,860,533.00	24,512,934,330.00	528,830,961.00	49,030,625,824.00
<b>GASTOS DE PERSONAL</b>	21,077,001,043.00	13,711,668,371.00	528,830,961.00	35,317,500,375.00
<b>GASTOS GENERALES</b>	971,819,114.00	8,423,429,937.00	-	9,395,249,051.00
<b>TRANSFERENCIAS CORRIENTES</b>	1,940,040,376.00	2,377,836,022.00	-	4,317,876,398.00
<b>B. SERVICIO DE LA DEUDA</b>	--	-	-	-
<b>C. INVERSION</b>	2,249,535,071.00	3,762,367,255.00	3,689,852,455.00	9,701,754,781.00
<b>MEJORAMIENTO Y MANTENIMIENTO DE INFRA</b>	436,026,970.00	505,067,944.00	1,895,892,471.00	2,836,987,385.00
<b>ADQUISICION EQUIPOS, SECTOR</b>	1,080,502,144.00	770,490,272.00	-	1,850,992,416.00
<b>CAPACITACION DE REC. HUMANO</b>	-	322,500,000.00	492,276,986.00	814,776,986.00
<b>INVESTIGACION BASICA, APLICADA Y ESTUDIOS</b>	733,005,957.00	2,164,309,039.00	1,301,682,998.00	4,198,997,994.00
<b>TOTAL GASTOS</b>	26,238,395,604.00	28,275,301,585.00	4,218,683,416.00	58,732,380,605.00



# RESUMEN GENERAL INGRESOS VS GASTOS

Valor en millones	TOTAL PRESUPUESTO APROBADO 2012	TOTAL PRESUPUESTO EJECUTADO 2012	% DE EJECUCION	% DE PARTICIPACION PPTAL
<b>INGRESOS</b>	<b>58,732.4</b>	<b>48,780.6</b>	<b>83.06%</b>	<b>100.00%</b>
RECURSOS DE LA NACION	26,238.4	22,025.2	83.94%	44.67%
RECURSOS PROPIOS	32,494.0	26,755.4	82.34%	55.33%
<b>GASTOS</b>				
<b>GASTOS</b>	<b>58,732.4</b>	<b>45,450.3</b>	<b>77.39%</b>	
<b>FUNCIONAMIENTO</b>	<b>49,030.6</b>	<b>40,156.2</b>	<b>81.90%</b>	
GASTOS DE PERSONAL	35,317.5	29,316.6	83.01%	
GASTOS GENERALES	9,395.2	7,616.6	81.07%	
TRANSFERENCIAS CORRIENTES	4,317.9	3,223.0	74.64%	
SERVICIO DE LA DEUDA	-	-	0.00%	
<b>INVERSION</b>	<b>9,701.8</b>	<b>5,294.0</b>	<b>54.57%</b>	

VIGENCIA 2012 (CORTE A 30 NOV)

# RESUMEN ADMON CENTRAL INGRESOS VS GASTOS

Valor en millones	TOTAL PRESUPUESTO APROBADO 2012	TOTAL PRESUPUESTO EJECUTADO 2012	% DE EJECUCION	% DE PARTICIPACION PPTAL
<b>INGRESOS</b>	<b>54,294.6</b>	<b>45,658.9</b>	<b>84.09%</b>	<b>100.00%</b>
RECURSOS DE LA NACION	24,531.2	20,654.1	84.20%	45.18%
RECURSOS PROPIOS	29,763.4	25,004.8	84.01%	54.82%
<b>GASTOS</b>	<b>54,294.6</b>	<b>42,609.4</b>	<b>78.48%</b>	
<b>FUNCIONAMIENTO</b>	<b>45,289.6</b>	<b>37,422.6</b>	<b>82.63%</b>	
GASTOS DE PERSONAL	32,733.8	27,255.9	83.27%	
GASTOS GENERALES	8,431.4	7,066.4	83.81%	
TRANSFERENCIAS CORRIENTES	4,124.4	3,100.3	75.17%	
<b>SERVICIO DE LA DEUDA</b>	<b>-</b>	<b>-</b>	<b>0.00%</b>	
<b>INVERSION</b>	<b>9,005.0</b>	<b>5,186.8</b>	<b>57.60%</b>	

VIGENCIA 2012 (CORTE A 30 NOV)

# RESUMEN SEDE AGUACHICA INGRESOS VS GASTOS

Valor en millones	TOTAL PRESUPUESTO APROBADO 2012	TOTAL PRESUPUESTO EJECUTADO 2012	% DE EJECUCION	% DE PARTICIPACION PPTAL
<b>INGRESOS</b>	<b>4,437.8</b>	<b>3,121.7</b>	<b>70.34%</b>	<b>100.00%</b>
RECURSOS DE LA NACION	1,707.2	1,371.1	80.31%	38.47%
RECURSOS PROPIOS	2,730.6	1,750.6	64.11%	61.53%
<b>GASTOS</b>	<b>4,437.8</b>	<b>2,840.9</b>	<b>64.02%</b>	
<b>FUNCIONAMIENTO</b>	<b>3,741.0</b>	<b>2,733.7</b>	<b>73.07%</b>	
GASTOS DE PERSONAL	2,583.7	2,060.7	79.76%	
GASTOS GENERALES	963.9	550.2	57.09%	
TRANSFERENCIAS CORRIENTES	193.4	122.7	63.44%	
SERVICIO DE LA DEUDA	-	-	0.00%	
INVERSION	696.8	107.2	15.39%	

VIGENCIA 2012 (CORTE A 30 NOV)

# EJECUCIÓN PRESUPUESTAL A NOV 30 2012

## PPTO APROBADO vs PPTO EJECUTADO 2012



# DISTRIBUCIÓN DE LOS RECURSOS 2012



# PROYECTO DE PRESUPUESTO GENERAL DE INGRESOS

## VIGENCIA FISCAL 2013

CONCEPTO	ADMINISTRACIÓN CENTRAL	SECCIONAL AGUACHICA	TOTAL	%
RENTAS PROPIAS	24.220.169.760	2.156.813.423	26.376.983.183	52,88%
TRIBUTARIOS	1.672.702.734	127.297.266	1.800.000.000	3,61%
CONTRIBUCIONES-ESTAMPILLAS	1.672.702.734	127.297.266	1.800.000.000	3,61%
NO TRIBUTARIOS	22.547.467.026	2.029.516.157	24.576.983.183	49,28%
DERECHOS ACADEMICOS	19.645.164.996	1.839.526.516	21.484.691.512	43,08%
DERECHO DE MATRICULA DE PREGRADO (MATRÍCULA DE PREGRADO)	16.596.517.352	1.374.324.346	17.970.841.698	36,03%
BASE DE MATRÍCULA DE PREGRADO	13.231.000.099	1.086.090.644	14.317.090.743	28,71%
DERECHOS ACADEMICOS	2.794.604.060	239.979.282	3.034.583.342	6,08%
DERECHO DE CARNET	237.589.464	20.081.410	257.670.874	0,52%
SEGURO ESTUDIANTIL	333.323.729	28.173.010	361.496.738	0,72%
CENTRO REGIONAL DE EDUCACIÓN SUPERIOR AGUSTÍN CODAZZI (CERES).	0	0	0	0,00%
POSTGRADOS	1.546.287.644	356.353.470	1.902.641.114	3,81%
EDUCACION CONTINUADA (DIPLOMADOS, CURSOS, SEMINARIOS)	202.360.000	48.366.000	250.726.000	0,50%
INSCRIPCIONES	350.000.000	13.482.700	363.482.700	0,73%
OTROS DERECHOS ACADEMICOS (CERTIFICADOS, HABILITACIONES, VALIDACIONES Y OTROS DERECHOS PECUNIARIOS).	950.000.000	47.000.000	997.000.000	2,00%
VENTA DE BIENES Y SERVICIOS	1.205.000.000	50.000.000	1.255.000.000	2,52%
SEMINARIOS CON OPCIÓN DE GRADO	675.000.000	50.000.000	725.000.000	1,45%
SEMINARIOS CON OPCIÓN DE GRADO FACE	90.000.000	50.000.000	140.000.000	0,28%
SEMINARIOS CON OPCION DE GRADO BELLAS ARTES	50.000.000		50.000.000	0,10%
SEMINARIOS CON OPCIÓN DE GRADO EDUCACIÓN	85.000.000	0	85.000.000	0,17%
SEMINARIOS CON OPCIÓN DE GRADO DERECHO	450.000.000	0	450.000.000	0,90%
SEMESTRE BASICO DE PERFECCIONAMIENTO ACADEMICO	400.000.000	0	400.000.000	0,80%
CENTRO DE ESTUDIOS EMPRESARIALES - CEMPRE	130.000.000	0	130.000.000	0,26%

# PROYECTO DE PRESUPUESTO GENERAL DE INGRESOS

## VIGENCIA FISCAL 2013

INVESTIGACIÓN Y DESARROLLO TECNOLÓGICO	0	0	0	0,00%
INSTITUCIÓN PRESTADORA DE SALUD - IPS	0	0	0	0,00%
OTROS INGRESOS: SERVICIOS NO PROVENIENTES DE LOS DERECHOS PECUNIARIOS, VENTA DE PRODUCTOS Y SERVICIOS ORIGINADOS POR APROVECHAMIENTOS (REINTEGROS DE GASTOS DE PERSONAL, GASTOS GENERALES Y OTROS RUBROS).	300.000.000	20.000.000	320.000.000	0,64%
DERECHOS DE BIENESTAR INSTITUCIONAL	1.397.302.030	119.989.641	1.517.291.671	3,04%
DERECHO DE BIENESTAR INSTITUCIONAL	1.397.302.030	119.989.641	1.517.291.671	3,04%
APORTES DE OTRAS ENTIDADES	0	0	0	0,00%
APORTE DEPARTAMENTO DEL CESAR	0	0	0	0,00%
CONVENIO UPC - GOBERNACIÓN DEL DEPARTAMENTO DEL CESAR DESTINO FACULTAD DE BELLAS ARTES	0	0	0	0,00%
CONVENIOS INTERINSTITUCIONALES	0	0	0	0,00%
APORTES MUNICIPALES	0	0	0	0,00%
PLAN PADRINO	0	0	0	0,00%
RECURSOS DE CAPITAL	0	0	0	0,00%
RECURSOS DEL BALANCE	0	0	0	0,00%
NACIÓN	0	0	0	0,00%
RENTAS PROPIAS	0	0	0	0,00%
ESTAMPILLA		0	0	0,00%
CANCELACION RESERVAS - Nación				0,00%
CANCELACION RESERVAS - Propios				0,00%
Devolución IVA				0,00%
CREDITO EXTERNO	0	0	0	0,00%
CREDITO INTERNO	0	0	0	0,00%
APORTES DE LA NACION	21.910.050.316	1.589.454.629	23.499.504.945	47,12%
FUNCIONAMIENTO	21.117.040.072	1.589.454.629	22.706.494.701	45,53%
INVERSIÓN	793.010.244	0	793.010.244	1,59%
TOTAL INGRESOS	46.130.220.076	3.746.268.052	49.876.488.128	100,00%
% DISTRIBUCION RECURSOS NACION	0,93	0,07		



# PROYECTO DE PRESUPUESTO GENERAL DE GASTOS VIGENCIA FISCAL 2013

## UNIVERSIDAD POPULAR DEL CESAR

### PROYECTO DE PRESUPUESTO GENERAL DE GASTOS VIGENCIA FISCAL 2013

CONCEPTO	RECURSO 10 APORTE NACIONAL	RECURSO 20 PROPIOS	RECURSO 21 PROPIOS ESTAMPILLA	TOTAL PRESUPUESTO 2013
<b>GASTOS</b>	23.499.504.945	24.576.983.183	1.800.000.000	49.616.488.128
<b>A. FUNCIONAMIENTO</b>	22.706.494.701	22.250.456.661	270.000.000	45.226.951.362
GASTOS DE PERSONAL	22.146.504.602	11.437.911.952	270.000.000	33.854.416.554
GASTOS GENERALES	-	8.622.544.709	-	8.622.544.709
TRANSFERENCIAS CORRIENTES	559.990.099	2.190.000.000	-	2.749.990.099
<b>B. SERVICIO DE LA DEUDA</b>	-	-	-	-
<b>C. INVERSION</b>	793.010.244	2.326.526.522	1.530.000.000	4.389.536.766
MEJORAMIENTO Y MANTENIMIENTO DE INFRAESTRUCTURA PROPIA DEL SECTOR	-	230.000.000	900.000.000	1.130.000.000
ADQUISICION Y/O PRODUCCION EQUIPOS, MATERIALES, SUMINISTROS Y SERVICIOS PROPIOS DEL SECTOR	793.010.244	725.989.756	-	1.519.000.000
CAPACITACION DE RECURSO HUMANO	-	170.000.000	90.000.000	
INVESTIGACION BASICA, APLICADA Y ESTUDIOS	-	1.200.536.766	540.000.000	1.740.536.766
<b>TOTAL PRESUPUESTO DE GASTOS</b>	23.499.504.945	24.576.983.183	1.800.000.000	49.616.488.128